

INFORMACIÓN FINANCIERA SEGUNDO TRIMESTRE EJERCICIO FISCAL 2022 TÍTULO V

De la Transparencia y Difusión de la Información Financiera

Artículo 56.- La generación y publicación de la información financiera de los entes públicos a que se refiere este Título, se hará conforme a las normas, estructura, formatos y contenido de la información, que para tal efecto establezca el consejo y difundirse en la página de Internet del respectivo ente público. Dicha información podrá complementar la que otros ordenamientos jurídicos aplicables ya disponen en este ámbito para presentarse en informes periódicos y en las cuentas públicas. Asimismo, la información se difundirá en los medios oficiales de difusión en términos de las disposiciones aplicables.

Ley General de Contabilidad Gubernamental

Guanajuato, Gto., a 27 de Julio de 2022
19:49 hrs

Sistema para el Desarrollo Integral de la Familia del municipio de San Felipe

A quien corresponda.

Con fundamento a lo establecido en los artículos 15, y 20 de la Ley de Fiscalización Superior del Estado de Guanajuato, así como artículo 17 del Reglamento del mismo ordenamiento legal; se comunica la recepción de la información financiera que se detalla a continuación, a través del Sistema para la Recepción Telemática de la Información Financiera Trimestral y Cuenta Pública, de conformidad con lo detallado en el anexo:

Sujeto: **Sistema para el Desarrollo Integral de la Familia del municipio de San Felipe**
Periodo: **Segundo Trimestre**
Ejercicio: **2022**

No se omite mencionar que el presente documento garantiza la recepción de la información, no así la veracidad de su contenido, por lo que no exime de cualquier solicitud o requerimiento para complementar o aclarar la misma.

Este acuse tendrá plena validez para todos los efectos legales y administrativos a que haya lugar.

Para cualquier duda o aclaración respecto a la entrega de su información financiera, estamos a sus órdenes en el siguiente número telefónico 473.73.528.00 ext. 1112 y 1106.

Atentamente
El secretario técnico

C.P. y M.A. Víctor Manuel Padilla Luna

Anexo

Fecha del acuse: 27 de Julio de 2022

Hora del acuse: 19:49 hrs

Documento	Ejercicio	Estatus
0311_ACT_Estado de Actividades	2022	Entregado 7/27/2022 - 7:49 PM
0311_ACT_Estado de Actividades, firmado (PDF)	2022	Entregado 7/27/2022 - 7:49 PM
0312_ESF_Estado de Situación Financiera	2022	Entregado 7/27/2022 - 7:49 PM
0312_ESF_Estado de Situación Financiera, firmado (PDF)	2022	Entregado 7/27/2022 - 7:49 PM
0313_VHP_Estado de Variación en la Hacienda Pública	2022	Entregado 7/27/2022 - 7:49 PM
0313_VHP_Estado de Variación en la Hacienda Pública, firmado (PDF)	2022	Entregado 7/27/2022 - 7:49 PM
0314_CSF_Estado de Cambios en la Situación Financiera, firmado (PDF)	2022	Entregado 7/27/2022 - 7:49 PM
0314_CSF_Estado de Cambios en la Situación Financiera	2022	Entregado 7/27/2022 - 7:49 PM
0315_EFE_Estado de Flujos de Efectivo	2022	Entregado 7/27/2022 - 7:49 PM
0315_EFE_Estado de Flujos de Efectivo, firmado (PDF)	2022	Entregado 7/27/2022 - 7:49 PM
0316_EAA_Estado Analítico del Activo, firmado (PDF)	2022	Entregado 7/27/2022 - 7:49 PM
0316_EAA_Estado Analítico del Activo	2022	Entregado 7/27/2022 - 7:49 PM
0317_ADP_Estado Analítico de la Deuda y Otros Pasivos	2022	Entregado 7/27/2022 - 7:49 PM
0317_ADP_Estado Analítico de la Deuda y Otros pasivos, firmado (PDF)	2022	Entregado 7/27/2022 - 7:49 PM
0318_IPC_Informes sobre Pasivos Contingentes, firmado (PDF)	2022	Entregado 7/27/2022 - 7:49 PM
0318_IPC_Informes sobre Pasivos Contingentes	2022	Entregado 7/27/2022 - 7:49 PM
0319_NDM_Notas de Desglose y de Memoria	2022	Entregado 7/27/2022 - 7:49 PM
0319_NGA_Notas de Gestión Administrativa	2022	Entregado 7/27/2022 - 7:49 PM
0319_NDM_Notas de Desglose y de Memoria, firmado (PDF)	2022	Entregado 7/27/2022 - 7:49 PM
0319_NGA_Notas de Gestión Administrativa, firmado (PDF)	2022	Entregado 7/27/2022 - 7:49 PM
0321_EAI_Estado Analítico de Ingresos, firmado (PDF)	2022	Entregado 7/27/2022 - 7:49 PM
0321_EAI_Estado Analítico de Ingresos	2022	Entregado 7/27/2022 - 7:49 PM

0322_EAE_Estado Analítico del Ejercicio del Presupuesto de Egresos	2022	Entregado 7/27/2022 - 7:49 PM
0322_EAE_Estado Analítico del Ejercicio del Presupuesto de Egresos, firmado (PDF)	2022	Entregado 7/27/2022 - 7:49 PM
0323_ENT_Endeudamiento Neto, firmado (PDF)	2022	Entregado 7/27/2022 - 7:49 PM
0323_ENT_Endeudamiento Neto	2022	Entregado 7/27/2022 - 7:49 PM
0324_IND_Intereses de la Deuda	2022	Entregado 7/27/2022 - 7:49 PM
0324_IND_Intereses de la Deuda, firmado (PDF)	2022	Entregado 7/27/2022 - 7:49 PM
0325_FFF_Flujo de Fondos, firmado (PDF)	2022	Entregado 7/27/2022 - 7:49 PM
0325_FFF_Flujo de Fondos	2022	Entregado 7/27/2022 - 7:49 PM
0331_GCP_Gasto por Categoría Programática	2022	Entregado 7/27/2022 - 7:49 PM
0331_GCP_Gasto por Categoría Programática, firmado (PDF)	2022	Entregado 7/27/2022 - 7:49 PM
0332_PPI_Programas y Proyectos de Inversión	2022	Entregado 7/27/2022 - 7:49 PM
0333_INR_Indicadores de Resultados	2022	Entregado 7/27/2022 - 7:49 PM
0341_BMI_Relación de Bienes Muebles e Inmuebles	2022	Entregado 7/27/2022 - 7:49 PM
0344_DGF_Destino y Gasto Federalizado	2022	Entregado 7/27/2022 - 7:49 PM
0345_EQB_Esquema bursátil	2022	Entregado 7/27/2022 - 7:49 PM
0346_NDF_Notas de Ley de Disciplina Financiera	2022	Entregado 7/27/2022 - 7:49 PM
0351_BZC_Balanza de Comprobación	2022	Entregado 7/27/2022 - 7:49 PM
0352_BMC_Base de Movimientos Contables	2022	Entregado 7/27/2022 - 7:49 PM
0353_REV_Reglas de Validación	2022	Entregado 7/27/2022 - 7:49 PM
0354_ING_Ingresos	2022	Entregado 7/27/2022 - 7:49 PM
0355_EGR_Egresos	2022	Entregado 7/27/2022 - 7:49 PM
0361_IDF_Formatos de Disciplina Financiera	2022	Entregado 7/27/2022 - 7:49 PM

Sistema para el Desarrollo Integral de la Familia del Municipio de San Felipe, Gto.
Estado de Actividades
Del 1 de Enero al 30 de Junio de 2022
(Cifras en Pesos)

Concepto	2022	2021
INGRESOS Y OTROS BENEFICIOS		
Ingresos de Gestión		
Impuestos	356,040	489,923
Cuotas y Aportaciones de Seguridad Social	0	0
Contribuciones de Mejoras	0	0
Derechos	0	0
Productos	208	466
Aprovechamientos	0	0
Ingresos por Venta de Bienes y Prestación de Servicios	355,832	489,458
Participaciones, Aportaciones, Convenios, Incentivos Derivados de la Colaboración Fiscal, Fondos Distintos de Aportaciones, Transferencias, Asignaciones, Subsidios y Subvenciones, y Pensiones y Jubilaciones	8,724,008	14,540,013
Participaciones, Aportaciones, Convenios, Incentivos Derivados de la Colaboración Fiscal y Fondos Distintos de Aportaciones	0	0
Transferencias, Asignaciones, Subsidios y Subvenciones, y Pensiones y Jubilaciones	8,724,008	14,540,013
Otros Ingresos y Beneficios	644,103	3,191,871
Ingresos Financieros	0	0
Incremento por Variación de Inventarios	0	0
Disminución del Exceso de Estimaciones por Pérdida o Deterioro u Obsolescencia	0	0
Disminución del Exceso de Provisiones	0	0
Otros Ingresos y Beneficios Varios	644,103	3,191,871
Total de Ingresos y Otros Beneficios	9,724,151	18,221,807
GASTOS Y OTRAS PÉRDIDAS		
Gastos de Funcionamiento		
Servicios Personales	5,638,877	13,942,494
Materiales y Suministros	5,070,041	12,289,240
Servicios Generales	246,210	786,289
	322,626	866,966
Transferencias, Asignaciones, Subsidios y Otras Ayudas	831,732	3,552,505
Transferencias Internas y Asignaciones al Sector Público	0	0
Transferencias al Resto del Sector Público	0	0
Subsidios y Subvenciones	0	0
Ayudas Sociales	0	0
Pensionamientos y Jubilaciones	778,447	3,442,647
Transferencias a Fideicomisos, Mandatos y Contratos Análogos	35,285	79,858
Transferencias a la Seguridad Social	0	0
Donativos	0	0
Transferencias al Exterior	18,000	30,000
	0	0
Participaciones y Aportaciones	0	347,466
Participaciones	0	0
Aportaciones	0	0
Convenios	0	347,466
Intereses, Comisiones y Otros Gastos de la Deuda Pública	0	0
Intereses de la Deuda Pública	0	0
Comisiones de la Deuda Pública	0	0
Gastos de la Deuda Pública	0	0
Costo por Coberturas	0	0
Apoyos Financieros	0	0
	0	0
Otros Gastos y Pérdidas Extraordinarias	0	423,987
Estimaciones, Depreciaciones, Deterioros, Obsolescencia y Amortizaciones	0	423,987
Provisiones	0	0
Disminución de Inventarios	0	0
Aumento por Insuficiencia de Estimaciones por Pérdida o Deterioro u Obsolescencia	0	0
Aumento por Insuficiencia de Provisiones	0	0
Otros Gastos	0	0
	0	0
Inversión Pública	0	0
Inversión Pública no Capitalizable	0	0
	0	0
Total de Gastos y Otras Pérdidas	6,470,609	18,266,452
Resultados del Ejercicio (Ahorro/Desahorro)	3,253,541	-44,645

Bajo protesta de decir verdad declaramos que los Estados Financieros y sus notas, son razonablemente correctos y son responsabilidad del emisor.

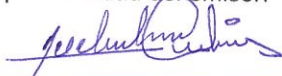

C.P. Carolina del Socorro Andrade Álvarez
 Directora SMDIF

Sistema para el Desarrollo Integral de la Familia del Municipio de San Felipe, Gto.
Estado de Situación Financiera
Al 30 de Junio de 2022
(Cifras en Pesos)

Concepto	2022	2021	Concepto	2022	2021
ACTIVO			PASIVO		
Activo Circulante			Activo Circulante		
Efectivo y Equivalentes	3,894,539	1,109,569	Cuentas por Pagar a Corto Plazo	1,529,301	1,847,925
Derechos a Recibir Efectivo o Equivalentes	1,029,139	1,013,139	Documentos por Pagar a Corto Plazo	0	0
Derechos a Recibir Bienes o Servicios	0	0	Porción a Corto Plazo de la Deuda Pública a Largo Plazo	0	0
Inventarios	0	0	Títulos y Valores a Corto Plazo	0	0
Almacenes	632,787	632,787	Pasivos Diferidos a Corto Plazo	0	0
Estimación por Pérdida o Deterioro de Activos Circulantes	0	0	Fondos y Bienes de Terceros en Garantía y/o Administración a Corto Plazo	0	0
Otros Activos Circulantes	0	0	Provisiones a Corto Plazo	0	0
Total de Activos Circulantes	5,556,464	2,755,496	Otros Pasivos a Corto Plazo	0	0
Activo No Circulante			Total de Pasivos Circulantes	1,529,301	1,847,925
Inversiones Financieras a Largo Plazo	0	0	Activo No Circulante		
Derechos a Recibir Efectivo o Equivalentes a Largo Plazo	0	0	Cuentas por Pagar a Largo Plazo	0	0
Bienes Inmuebles, Infraestructura y Construcciones en Proceso	6,741,956	6,741,956	Documentos por Pagar a Largo Plazo	0	0
Bienes Muebles	3,096,600	3,096,600	Deuda Pública a Largo Plazo	0	0
Activos Intangibles	85,260	85,260	Pasivos Diferidos a Largo Plazo	0	0
Depreciación, Deterioro y Amortización Acumulada de Bienes	-1,745,704	-1,745,704	Fondos y Bienes de Terceros en Garantía y/o Administración a Largo Plazo	0	0
Activos Diferidos	0	0	Provisiones a Largo Plazo	0	0
Estimación por Pérdida o Deterioro de Activos no Circulantes	0	0	Otros Pasivos a Largo Plazo	0	0
Otros Activos no Circulantes	0	0	Total de Pasivos No Circulantes	0	0
Total de Activos No Circulantes	8,178,152	8,178,152	Total del Pasivo	1,529,301	1,847,925
Total del Activo	13,734,617	10,933,648	HACIENDA PÚBLICA/PATRIMONIO		
			Hacienda Pública/Patrimonio Contribuido	2,366,203	2,366,203
			Aportaciones	2,366,203	2,366,203
			Donaciones de Capital	0	0
			Actualización de la Hacienda Pública/Patrimonio	0	0
			Hacienda Pública/Patrimonio Generado	9,839,112	6,719,520
			Resultados del Ejercicio (Ahorro/ Desahorro)	3,253,541	-44,645
			Resultados de Ejercicios Anteriores	6,585,571	6,764,165
			Revalúos	0	0
			Reservas	0	0
			Rectificaciones de Resultados de Ejercicios Anteriores	0	0
			Exceso o Insuficiencia en la Actualización de la Hacienda Pública/Patrimonio	0	0
			Resultado por Posición Monetaria	0	0
			Resultado por Tenencia de Activos no Monetarios	0	0
			Total Hacienda Pública/Patrimonio	12,205,316	9,085,723
			Total del Pasivo y Hacienda Pública/Patrimonio	13,734,617	10,933,648

Bajo protesta de decir verdad declaramos que los Estados Financieros y sus notas, son razonablemente correctos y son responsabilidad del emisor.



C.P. Carolina del Socorro Andrade Álvarez
 Directora SMDIF

Sistema para el Desarrollo Integral de la Familia del Municipio de San Felipe, Gto.
Estado de Variación en la Hacienda Pública
Del 1 de Enero al 30 de Junio de 2022
(Cifras en Pesos)

Concepto	Hacienda Pública / Patrimonio Contribuido	Hacienda Pública / Patrimonio Generado de Ejercicios Anteriores	Hacienda Pública / Patrimonio Generado del Ejercicio	Exceso o Insuficiencia en la Actualización de la Hacienda Pública / Patrimonio	Total
Hacienda Pública/Patrimonio Contribuido Neto de 2021	2,366,203				
Aportaciones	2,366,203				2,366,203
Donaciones de Capital	0				0
Actualización de la Hacienda Pública/Patrimonio	0				0
Hacienda Pública/Patrimonio Generado Neto de 2021		6,764,165	-44,645		6,719,520
Resultados del Ejercicio (Ahorro/Desahorro)			-44,645		-44,645
Resultados de Ejercicios Anteriores		6,764,165			6,764,165
Revalúos		0			0
Reservas		0			0
Rectificaciones de Resultados de Ejercicios Anteriores		0			0
Exceso o Insuficiencia en la Actualización de la Hacienda Pública / Patrimonio Neto de 2021				0	0
Resultado por Posición Monetaria				0	0
Resultado por Tenencia de Activos no Monetarios				0	0
Hacienda Pública/Patrimonio Neto Final de 2021	2,366,203	6,764,165	-44,645	0	9,085,723
Cambios en la Hacienda Pública/Patrimonio Contribuido Neto	0				0
Aportaciones	0				0
Donaciones de Capital	0				0
Actualización de la Hacienda Pública/Patrimonio	0				0
Variaciones de la Hacienda Pública/Patrimonio Generado Neto de 2022					
Resultados del Ejercicio (Ahorro/Desahorro)		-178,594	3,298,186		3,119,593
Resultados de Ejercicios Anteriores			3,253,541		3,253,541
Revalúos		-178,594	44,645		-133,949
Reservas			0		0
Rectificaciones de Resultados de Ejercicios Anteriores			0		0
Cambios en el Exceso o Insuficiencia en la Actualización de la Hacienda Pública/Patrimonio Neto de 2022				0	0
Resultado por Posición Monetaria				0	0
Resultado por Tenencia de Activos no Monetarios				0	0
Hacienda Pública/Patrimonio Neto Final de 2022	2,366,203	6,585,571	3,253,541	0	12,205,316

Bajo protesta de decir verdad declaramos que los Estados Financieros y sus notas, son razonablemente correctos y son responsabilidad del emisor.

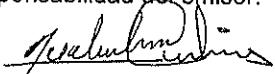

C.P. Carolina del Socorro Andrade Álvarez
 Directora SMDIF

Sistema para el Desarrollo Integral de la Familia del Municipio de San Felipe, Gto.		
Estado de Cambios en la Situación Financiera		
Del 1 de Enero al 30 de Junio de 2022		
(Cifras en Pesos)		
Concepto	Origen	Aplicación
ACTIVO		
Activo Circulante	0	2,800,969
Efectivo y Equivalentes	0	2,800,969
Derechos a Recibir Efectivo o Equivalentes	0	2,784,970
Derechos a Recibir Bienes o Servicios	0	15,999
Inventarios	0	0
Almacenes	0	0
Estimación por Pérdida o Deterioro de Activos Circulantes	0	0
Otros Activos Circulantes	0	0
Activo No Circulante	0	0
Inversiones Financieras a Largo Plazo	0	0
Derechos a Recibir Efectivo o Equivalentes a Largo Plazo	0	0
Bienes Inmuebles, Infraestructura y Construcciones en Proceso	0	0
Bienes Muebles	0	0
Activos Intangibles	0	0
Depreciación, Deterioro y Amortización Acumulada de Bienes	0	0
Activos Diferidos	0	0
Estimación por Pérdida o Deterioro de Activos no Circulantes	0	0
Otros Activos no Circulantes	0	0
PASIVO		
Pasivo Circulante	0	318,624
Cuentas por Pagar a Corto Plazo	0	318,624
Documentos por Pagar a Corto Plazo	0	318,624
Porción a Corto Plazo de la Deuda Pública a Largo Plazo	0	0
Títulos y Valores a Corto Plazo	0	0
Pasivos Diferidos a Corto Plazo	0	0
Fondos y Bienes de Terceros en Garantía y/o Administración a Corto Plazo	0	0
Provisiones a Corto Plazo	0	0
Otros Pasivos a Corto Plazo	0	0
Pasivo No Circulante	0	0
Cuentas por Pagar a Largo Plazo	0	0
Documentos por Pagar a Largo Plazo	0	0
Deuda Pública a Largo Plazo	0	0
Pasivos Diferidos a Largo Plazo	0	0
Fondos y Bienes de Terceros en Garantía y/o Administración a Largo Plazo	0	0
Provisiones a Largo Plazo	0	0
HACIENDA PÚBLICA/PATRIMONIO	3,298,186	178,594
Hacienda Pública/Patrimonio Contribuido	0	0
Aportaciones	0	0
Donaciones de Capital	0	0
Actualización de la Hacienda Pública/Patrimonio	0	0
Hacienda Pública/Patrimonio Generado	3,298,186	178,594
Resultados del Ejercicio (Ahorro/ Desahorro)	3,298,186	0
Resultados de Ejercicios Anteriores	0	178,594
Revalúos	0	0
Reservas	0	0
Rectificaciones de Resultados de Ejercicios Anteriores	0	0
Exceso o Insuficiencia en la Actualización de la Hacienda Pública/Patrimonio	0	0
Resultado por Posición Monetaria	0	0
Resultado por Tenencia de Activos no Monetarios	0	0

Bajo protesta de decir verdad declaramos que los Estados Financieros y sus notas, son razonablemente correctos y son responsabilidad del emisor.

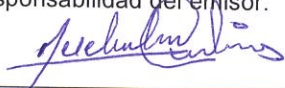

C.P. Carolina del Socorro Andrade Álvarez
Directora SMDIF

Sistema para el Desarrollo Integral de la Familia del Municipio de San Felipe, Gto.		
Estado de Flujos de Efectivo		
Del 1 de Enero al 30 de Junio de 2022		
(Cifras en Pesos)		
Concepto	2022	2021
Flujos de Efectivo de las Actividades de Operación		
Origen		
Impuestos	9,724,151	18,396,430
Cuotas y Aportaciones de Seguridad Social	0	0
Contribuciones de Mejoras	0	0
Derechos	0	0
Productos	0	0
Aprovechamientos	208	466
Ingresos por Venta de Bienes y Prestación de Servicios	0	0
Participaciones, Aportaciones, Convenios, Incentivos Derivados de la Colaboración Fiscal y Fondos Distintos de Aportaciones	355,832	664,081
Transferencias, Asignaciones, Subsidios y Subvenciones, y Pensiones y Jubilaciones	0	0
Otros Orígenes de Operación	8,724,008	14,540,013
	644,103	3,191,871
Aplicación		
Servicios Personales	6,467,609	17,842,465
Materiales y Suministros	5,070,041	12,289,240
Servicios Generales	246,210	786,289
Transferencias Internas y Asignaciones al Sector Público	322,626	866,966
Transferencias al resto del Sector Público	0	0
Subsidios y Subvenciones	0	0
Ayudas Sociales	0	0
Pensionamientos y Jubilaciones	775,447	3,442,647
Transferencias a Fideicomisos, Mandatos y Contratos Análogos	35,285	79,858
Transferencias a la Seguridad Social	0	0
Donativos	0	0
Transferencias al Exterior	18,000	30,000
Participaciones	0	0
Aportaciones	0	0
Convenios	0	0
Otras Aplicaciones de Operación	0	347,466
Flujos Netos de Efectivo por Actividades de Operación	3,256,541	553,965
Flujos de Efectivo de las actividades de Inversión		
Origen		
Bienes Inmuebles, Infraestructura y Construcciones en Proceso	0	0
Bienes Muebles	0	0
Otros Orígenes de Inversión	0	0
Aplicación		
Bienes Inmuebles, Infraestructura y Construcciones en Proceso	0	616,351
Bienes Muebles	0	0
Otras Aplicaciones de Inversión	0	616,351
Flujos Netos de Efectivo por Actividades de Inversión	0	-616,351
Flujos de Efectivo de las actividades de Financiamiento		
Origen		
Endeudamiento Neto	0	0
Interno	0	0
Externo	0	0
Otros Orígenes de Financiamiento	0	0
Aplicación		
Servicios de la Deuda	471,572	189,150
Interno	0	0
Externo	0	0
Otras Aplicaciones de Financiamiento	0	0
Flujos Netos de Efectivo por Actividades de Financiamiento	471,572	189,150
	-471,572	-189,150
Incremento/Disminución Neta en el Efectivo y Equivalentes al Efectivo	2,784,970	-251,536
Efectivo y Equivalentes al Efectivo al Inicio del Ejercicio	1,109,569	1,361,105
Efectivo y Equivalentes al Efectivo al Final del Ejercicio	3,894,539	1,109,569

Bajo protesta de decir verdad declaramos que los Estados Financieros y sus notas, son razonablemente correctos y son responsabilidad del emisor.

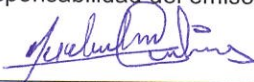

C.P. Carolina del Socorro Andrade Álvarez
Directora SMDIF

Sistema para el Desarrollo Integral de la Familia del Municipio de San Felipe, Gto.

Estado Analítico del Activo

Del 1 de Enero al 30 de Junio de 2022

(Cifras en Pesos)

Concepto	Saldo Inicial	Cargos del Periodo	Abonos del Periodo	Saldo Final	Variación Del Periodo
ACTIVO	10,933,648	37,804,503	35,003,534	13,734,617	2,800,969
Activo Circulante	2,755,496	37,804,503	35,003,534	5,556,464	2,800,969
Efectivo y Equivalentes	1,109,569	20,427,183	17,642,214	3,894,539	2,784,970
Derechos a Recibir Efectivo o Equivalentes	1,013,139	16,729,747	16,713,747	1,029,139	15,999
Derechos a Recibir Bienes o Servicios	0	0	0	0	0
Inventarios	0	0	0	0	0
Almacenes	0	0	0	0	0
Estimación por Pérdida o Deterioro de Activos Circulantes	632,787	647,573	647,573	632,787	0
Otros Activos Circulantes	0	0	0	0	0
Activo No Circulante	8,178,152	0	0	8,178,152	0
Inversiones Financieras a Largo Plazo	0	0	0	0	0
Derechos a Recibir Efectivo o Equivalentes a Largo Plazo	0	0	0	0	0
Bienes Inmuebles, Infraestructura y Construcciones en Proceso	0	0	0	0	0
Bienes Muebles	6,741,996	0	0	6,741,996	0
Activos Intangibles	3,096,600	0	0	3,096,600	0
Depreciación, Deterioro y Amortización Acumulada de Bienes	85,260	0	0	85,260	0
Activos Diferidos	-1,745,704	0	0	-1,745,704	0
Estimación por Pérdida o Deterioro de Activos no Circulantes	0	0	0	0	0
Otros Activos no Circulantes	0	0	0	0	0

Bajo protesta de decir verdad declaramos que los Estados Financieros y sus notas, son razonablemente correctos y son responsabilidad del emisor.



C.P. Carolina del Socorro Andrade Álvarez
Directora SMDIF

Sistema para el Desarrollo Integral de la Familia del Municipio de San Felipe, Gto.
Estado Analítico de la Deuda y Otros Pasivos
Del 1 de Enero al 30 de Junio de 2022
 (Cifras en Pesos)

Denominación de las Deudas	Moneda de Contratación	Institución o País Acreedor	Saldo Inicial del Periodo	Saldo Final del Periodo
DEUDA PÚBLICA			0	0
Corto Plazo				
Deuda Interna				
Instituciones de Crédito			0	0
Títulos y Valores			0	0
Arrendamientos Financieros			0	0
Deuda Externa				
Organismos Financieros Internacionales			0	0
Deuda Bilateral			0	0
Títulos y Valores			0	0
Arrendamientos Financieros			0	0
Subtotal de Deuda Pública a Corto Plazo			0	0
Largo Plazo				
Deuda Interna				
Instituciones de Crédito			0	0
Títulos y Valores			0	0
Arrendamientos Financieros			0	0
Deuda Externa				
Organismos Financieros Internacionales			0	0
Deuda Bilateral			0	0
Títulos y Valores			0	0
Arrendamientos Financieros			0	0
Subtotal de Deuda Pública a Largo Plazo			0	0
Total de Otros Pasivos			1,847,925	1,529,301
Total de Deuda Pública y Otros Pasivos			1,847,925	1,529,301

Bajo protesta de decir verdad declaramos que los Estados Financieros y sus notas, son razonablemente correctos y son responsabilidad del emisor.



C.P. Carolina del Socorro Andrade Álvarez
 Directora SMDIF

Sistema para el Desarrollo Integral de la Familia del Municipio de San Felipe, Gto.
Informes Sobre Pasivos Contingentes
AL 30 DE JUNIO DEL 2022

NOMBRE	CONCEPTO
JUICIOS	
GARANTÍAS	El Sistema Municipal para el Desarrollo Integral de la Familia de San Felipe, Guanajuato no cuenta con pasivos contingentes que reportar al 30 de junio de 2022, derivado a que no se han suscitado eventos que deriven a obligaciones de hechos específicos e independientes del pasado inciertos, de acuerdo con lo que acontezca, desaparezcan o se conviertan en pasivos reales, bajo los términos de juicios (laborales, administrativos, amparo, civiles y mercantiles, contencioso administrativo y derecho de petición particular), garantías, avales, pensiones y jubilaciones, deuda contingente.
AVALES	
PENSIONES Y JUBILACIONES	
DEUDA CONTINGENTE	

Bajo protesta de decir verdad declaramos que los Estados Financieros y sus notas, son razonablemente correctos y son responsabilidad del emisor.



C.P. Carolina del Socorro Andrade Álvarez
Directora SMDIF

Sistema para el Desarrollo Integral de la Familia del Municipio de San Felipe, Gto.

Notas de Desglose y Memoria

Correspondiente del 1 de Enero 30 de Junio de 2022

Ejercicio 2022

Periodicidad Trimestral

Corte 2

(Cifras en Pesos)

NOTAS	DESCRIPCIÓN
I. NOTAS DE DESGLOSE:	
INFORMACION CONTABLE	
ESF-01	FONDOS CON AFECTACIÓN ESPECÍFICA E INVERSIONES FINANCIERAS
ESF-02	CONTRIBUCIONES POR RECUPERAR
ESF-03	CONTRIBUCIONES POR RECUPERAR CORTO PLAZO
ESF-04	BIENES DISPONIBLES PARA SU TRANSFORMACIÓN ESTIMACIONES Y DETERIOROS (INVENTARIOS)
ESF-05	ALMACENES
ESF-06	FIDEICOMISOS, MANDATOS Y CONTRATOS ANÁLOGOS
ESF-07	PARTICIPACIONES Y APORTACIONES DE CAPITAL
ESF-08	BIENES MUEBLES E INMUEBLES
ESF-09	INTANGIBLES Y DIFERIDOS
ESF-10	ESTIMACIONES Y DETERIOROS
ESF-11	OTROS ACTIVOS
ESF-12	CUENTAS Y DOCUMENTOS POR PAGAR
ESF-13	FONDOS Y BIENES DE TERCEROS
ESF-14	OTROS PASIVOS CIRCULANTES
ACT-01	INGRESOS DE GESTIÓN
ACT-02	PARTICIPACIONES, APORTACIONES, CONVENIOS, INCENTIVOS...
ACT-03	OTROS INGRESOS Y BENEFICIOS
ACT-04	GASTOS Y OTRAS PERDIDAS
VHP-01	PATRIMONIO CONTRIBUIDO
VHP-02	PATRIMONIO GENERADO
EFE-01	FLUJO DE EFECTIVO
EFE-02	ADQ. BIENES MUEBLES E INMUEBLES
EFE-03	CONCILIACIÓN DEL FLUJO DE EFECTIVO
Conciliación Iq	CONCILIACIÓN ENTRE LOS INGRESOS PRESUPUESTARIOS Y CONTABLES
Conciliación Eg	CONCILIACIÓN ENTRE LOS EGRESOS PRESUPUESTARIOS Y LOS GASTOS CONTABLES
II. DE MEMORIA (DE ORDEN):	
Memoria	CONTABLES PRESUPUESTARIAS

Bajo protesta de decir verdad declaramos que los Estados Financieros y sus notas, son razonablemente correctos y son responsabilidad del emisor.

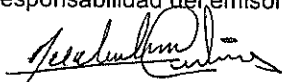

C.P. Carolina del Socorro Andrade Álvarez
Directora SMDIF

Notas

ESF-01 FONDOS CON AFECTACIÓN ESPECÍFICA E INVERSIONES FINANCIERAS:

Cuenta	Nombre de la Cuenta	Monto	Tipo	2018	2019	2020	2021	2022	Característica
1114	Inversiones, Temporales (Hasta 3 meses)	0.00	0.00						
1121	Fondos con Afectación Específica	0.00	0.00						
1211	Inversiones Financieras de Corto Plazo	0.00	0.00						
1211	Inversiones a Largo Plazo	0.00	0.00						

ESF-02 CONTRIBUCIONES POR RECUPERAR

Cuenta	Nombre de la Cuenta	Monto	A 90 Días	A 180 Días	A 365 Días	+ 365 Días	Característica
1122	Cuentas por Cobrar a Corto Plazo	4,681.50	4,681.50	4,634.43	4,634.43	4,631.86	
1124	Ingresos por Recuperar a Corto Plazo	0.00	0.00	0.00	0.00	0.00	

ESF-03 CONTRIBUCIONES POR RECUPERAR CORTO PLAZO

Cuenta	Nombre de la Cuenta	Monto	A 90 Días	A 180 Días	A 365 Días	+ 365 Días	Característica
1123	Deudores Diferidos por Cobrar a Corto Plazo	5,430.09	5,430.09	0.00	0.00	0.00	
1123	Deudores por Anticipos de la Tesorería a Corto Plazo	15,000.00	15,000.00	0.00	0.00	0.00	
1126	Requisitos Originados a Corto Plazo	0.00	0.00	0.00	0.00	0.00	
1126	Avances sobre el Recibo de Evidencia a Corto Plazo	1,004,007.12	1,004,007.12	0.00	0.00	0.00	
1131	Avances sobre el Recibo de Evidencia a Corto Plazo	0.00	0.00	0.00	0.00	0.00	
1133	Anticipos Provisionales por Adquisición de Bienes Intangibles y Muebles a Corto Plazo	0.00	0.00	0.00	0.00	0.00	
1133	Anticipos Provisionales por Adquisición de Bienes Intangibles a Corto Plazo	0.00	0.00	0.00	0.00	0.00	
1134	Avances y Contratos por Obras Públicas a Corto Plazo	0.00	0.00	0.00	0.00	0.00	
1139	Otros Derechos a Recibir Bienes o Servicios a Corto Plazo	0.00	0.00	0.00	0.00	0.00	

ESF-04 BIENES DISPONIBLES PARA SU TRANSFORMACIÓN, ESTIMACIONES Y DETERMINADOS (INVENTARIOS)

Cuenta	Nombre de la Cuenta	Monto	Sistema de Costeo	Método de Valuación	Convenciones de la Aplicación	Impuesto de Información Financiera
1140	Inventarios	0.00				
1141	Inventario de Mercancías para Venta	0.00				
1142	Inventario de Mercancías Terminadas	0.00				
1143	Inventario de Mercancías en Proceso de Elaboración	0.00				
1144	Inventario de Materias Primas, Mientres y Suministros para Producción	0.00				
1145	Bienes en Tránsito	0.00				

ESF-05 ALMACENES

Cuenta	Nombre de la Cuenta	Monto	Método	Convenciones de Aplicación	Impuesto de Información Financiera por cambios en el método
1151	Almacenes	632,787.20			
1151	Almacenes de Materiales y Suministros de Consumo	632,787.20			

ESF-06 FIDEICOMISOS, MANDATOS Y CONTRATOS ANÓLOGOS

Cuenta	Nombre de la Cuenta	Monto	Tipo	Característica
1215	Fideicomisos, Mandatos y Contratos Análogos	0.00		

ESF-07 PARTICIPACIONES Y APORTACIONES DE CAPITAL

Cuenta	Nombre de la Cuenta	Monto	Dep. Acumulada	Dep. Gasto	Dep. Acumulada	Dep. Gasto	Tasas Aplicadas	Criterios
1214	Participaciones y Aportaciones de Capital	0.00						

ESF-08 BIENES MUEBLES E INMUEBLES

Cuenta	Nombre de la Cuenta	Monto	Dep. Gasto	Dep. Acumulada	Método	Tasas Aplicadas	Criterios
1230	Bienes Inmuebles, Infraestructura y Construcciones en Proceso	6,741,956.53					
1231	Terrenos	6,741,956.53					
1232	Viviendas	0.00					
1233	Edificios no Habitacionales	0.00					
1234	Infraestructura	0.00					
1235	Construcciones en Proceso en Bienes de Dominio Público	0.00					
1236	Otros Bienes Inmuebles en Bienes Propios	0.00					
1239	Otros Bienes Inmuebles	0.00					
1240	Bienes Muebles	3,095,620.46					
1241	Mobiliario y Equipo de Administración	1,041,379.86					
1242	Mobiliario y Equipo Educativo y Recreativo	87,218.00					
1243	Equipo e Instrumental Médico y de Laboratorio	277,868.63					
1244	Veículos y Equipo de Transporte	1,650,131.87					
1245	Equipo de Defensa y Seguridad	0.00					
1246	Máquina, Otros Equipos y Herramientas	29,964.00					
1247	Colectores, Obras de Arte y Objetos Valiosos	0.00					
1248	Activos Biológicos	0.00					

ESF-09 INTANGIBLES Y DIFERIDOS

Cuenta	Nombre de la Cuenta	Monto	Amort. Acum.	Amort. Gasto	Método	Tasas Aplicadas	Criterios
1250	Activos Intangibles	65,260.00					
1251	Software	77,720.00					
1252	Patentes, Marcas y Derechos	0.00					
1253	Concesiones y Franchising	0.00					
1254	Jerarquías	7,540.00					
1255	Otros Activos Intangibles	0.00					
1270	Activos Diferidos	0.00					
1271	Estudios, Formulación y Evaluación de Proyectos	0.00					

1272	Derechos Sobre Bienes en Régimen de Arrendamiento Financiero	0.00	0.00	0.00
1273	Gastos Pagados por Adelantado a Largo Plazo	0.00	0.00	0.00
1274	Anticipos a Largo Plazo	0.00	0.00	0.00
1275	Beneficios al Fricción de Empleados Pagados por Adelantado	0.00	0.00	0.00
1279	Otros Activos Diferidos	0.00	0.00	0.00

ESF-10 ESTIMACIONES Y DETERMINOS

Cuenta	Nombre de la Cuenta	Monto	Criterio	A 90 Días	A 180 Días	A 365 Días	Facilidad de Pago
1160	Estimación por Pérdida o Déficit de Activos Circulantes	0.00		0.00	0.00	0.00	0.00
1161	Estimaciones para Cuentas Incobrables por Derechos a Recibir Efectivo o Equivalentes	0.00		0.00	0.00	0.00	0.00
1162	Estimación por Déficit de Inventarios	0.00		0.00	0.00	0.00	0.00

ESF-11 OTROS ACTIVOS CIRCULANTE Y NO CIRCULANTE

Cuenta	Nombre de la Cuenta	Monto	Característica	A 90 Días	A 180 Días	A 365 Días	Facilidad de Pago
1180	Otros Activos Circulantes	0.00		0.00	0.00	0.00	0.00
1181	Valores en Garantía	0.00		0.00	0.00	0.00	0.00
1182	Bienes en Garantía (excepto depósitos de fondos)	0.00		0.00	0.00	0.00	0.00
1183	Bienes Demorados de Embargos, Decomisos, Asguramientos y Dación en Pago	0.00		0.00	0.00	0.00	0.00
1184	Adquisición con Fondos de Terceros	0.00		0.00	0.00	0.00	0.00

ESF-12 OTROS ACTIVOS

Cuenta	Nombre de la Cuenta	Monto	Característica	A 90 Días	A 180 Días	A 365 Días	Facilidad de Pago
1200	Otros Activos no Circulantes	0.00		0.00	0.00	0.00	0.00
1201	Bienes en posesión	0.00		0.00	0.00	0.00	0.00
1202	Bienes en Arrendamiento Financiero	0.00		0.00	0.00	0.00	0.00
1203	Bienes en Comodato	0.00		0.00	0.00	0.00	0.00

ESF-13 CUENTAS Y DOCUMENTOS POR PAGAR

Cuenta	Nombre de la Cuenta	Monto	A 90 Días	A 180 Días	A 365 Días	Facilidad de Pago
2110	Cuentas por Pagar a Corto Plazo	1,529,301.27	0.00	1,529,301.27	0.00	0.00
2111	Servicios Personales por Pagar a Corto Plazo	0.00	0.00	0.00	0.00	0.00
2112	Proveedores por Pagar a Corto Plazo	1,265,819.29	0.00	1,265,819.29	0.00	0.00
2113	Contratistas por Obras Públicas por Pagar a Corto Plazo	0.00	0.00	0.00	0.00	0.00
2114	Participaciones y Aportaciones por Pagar a Corto Plazo	0.00	0.00	0.00	0.00	0.00
2115	Transferencias Otorgadas por Pagar a Corto Plazo	0.00	0.00	0.00	0.00	0.00
2116	Intereses, Comisiones y Otros Gastos de la Deuda Pública por Pagar a Corto Plazo	100,000.00	0.00	100,000.00	0.00	0.00
2117	Retenciones y Contribuciones por Pagar a Corto Plazo	240,480.53	0.00	240,480.53	0.00	0.00
2118	Devoluciones de la Ley de Ingresos por Pagar a Corto Plazo	-76,998.55	0.00	-76,998.55	0.00	0.00
2119	Otras Cuentas por Pagar a Corto Plazo	0.00	0.00	0.00	0.00	0.00
2120	Documentos por Pagar a Corto Plazo	0.00	0.00	0.00	0.00	0.00
2121	Documentos con Compensación por Pagar a Corto Plazo	0.00	0.00	0.00	0.00	0.00
2122	Documentos por Pagar a Corto Plazo	0.00	0.00	0.00	0.00	0.00
2129	Otros Documentos por Pagar a Corto Plazo	0.00	0.00	0.00	0.00	0.00

ESF-14 FONDOS Y BIENES DE TERCEROS

Cuenta	Nombre de la Cuenta	Monto	Característica	A 90 Días	A 180 Días	A 365 Días	Facilidad de Pago
2160	Fondos y Bienes de Terceros en Garantía y/o Administración a Corto Plazo	0.00		0.00	0.00	0.00	0.00
2161	Fondos en Garantía a Corto Plazo	0.00		0.00	0.00	0.00	0.00
2162	Fondos en Administración a Corto Plazo	0.00		0.00	0.00	0.00	0.00
2163	Fondos Contingentes a Corto Plazo	0.00		0.00	0.00	0.00	0.00
2164	Fondos de Fideicomiso, Mandatos y Contratos Analógicos a Corto Plazo	0.00		0.00	0.00	0.00	0.00
2165	Otros Fondos de Terceros en Garantía y/o Administración a Corto Plazo	0.00		0.00	0.00	0.00	0.00
2169	Valores y Bienes en Garantía a Corto Plazo	0.00		0.00	0.00	0.00	0.00
2250	Fondos y Bienes de Terceros en Garantía y/o Administración a Largo Plazo	0.00		0.00	0.00	0.00	0.00
2251	Fondos en Garantía a Largo Plazo	0.00		0.00	0.00	0.00	0.00
2252	Fondos en Administración a Largo Plazo	0.00		0.00	0.00	0.00	0.00
2253	Fondos Contingentes a Largo Plazo	0.00		0.00	0.00	0.00	0.00
2254	Fondos de Fideicomiso, Mandatos y Contratos Analógicos a Largo Plazo	0.00		0.00	0.00	0.00	0.00
2255	Otros Fondos de Terceros en Garantía y/o Administración a Largo Plazo	0.00		0.00	0.00	0.00	0.00
2259	Valores y Bienes en Garantía a Largo Plazo	0.00		0.00	0.00	0.00	0.00

ESF-15 OTROS PASIVOS CIRCULANTES

Cuenta	Nombre de la Cuenta	Monto	Característica	A 90 Días	A 180 Días	A 365 Días	Facilidad de Pago
2199	Otros Pasivos Diferidos a Corto Plazo	0.00		0.00	0.00	0.00	0.00
2240	Otros Pasivos Circulantes	0.00		0.00	0.00	0.00	0.00
2241	Pasivos Diferidos a Largo Plazo	0.00		0.00	0.00	0.00	0.00
2242	Créditos Diferidos a Largo Plazo	0.00		0.00	0.00	0.00	0.00
2249	Intereses Cobrados por Adelantado a Largo Plazo	0.00		0.00	0.00	0.00	0.00
2249	Otros Pasivos Diferidos a Largo Plazo	0.00		0.00	0.00	0.00	0.00

Notas

ACT-01 INGRESOS DE GESTION

Cuenta	Nombre de la Cuenta	Monto	Característica Significativa
4100	INGRESOS DE GESTION	356,039.80	
4110	Impuestos	0.00	
4111	Impuestos Sobre los Ingresos	0.00	
4112	Impuestos Sobre el Patrimonio	0.00	
4113	Impuestos Sobre la Producción, el Consumo y las Transacciones	0.00	
4114	Impuestos al Comercio Exterior	0.00	
4115	Impuestos Sobre Nóminas y Asimilables	0.00	
4116	Impuestos Ecológicos	0.00	
4117	Accesorios de Impuestos	0.00	
4118	Impuestos no Comprendidos en la Ley de Ingresos Vigente, Causados en Ejercicios Fiscales Anteriores Pendientes de Liquidación o Pago	0.00	
4119	Otros Impuestos	0.00	
4120	Cuotas y Aportaciones de Seguridad Social	0.00	
4121	Aportaciones para Fondos de Vivienda	0.00	
4122	Cuotas para la Seguridad Social	0.00	
4123	Cuotas de Ahorro para el Retiro	0.00	
4124	Accesorios de Cuotas y Aportaciones de Seguridad Social	0.00	
4129	Otras Cuotas y Aportaciones para la Seguridad Social	0.00	
4130	Contribuciones de Mejoras	0.00	
4131	Contribuciones de Mejoras por Obras Públicas	0.00	
4132	Contribuciones de Mejoras no Comprendidas en la Ley de Ingresos Vigente, Causadas en Ejercicios Fiscales Anteriores Pendientes de Liquidación o Pago	0.00	
4140	Derechos	0.00	
4141	Derechos por el Uso, Goce, Aprovechamiento o Explotación de Bienes de Dominio Público	0.00	
4143	Derechos por Prestación de Servicios	0.00	
4144	Accesorios de Derechos	0.00	
4145	Derechos no Comprendidos en la Ley de Ingresos Vigente, Causados en Ejercicios Fiscales Anteriores Pendientes de Liquidación o Pago	0.00	
4149	Otros Derechos	0.00	
4150	Productos	208.30	
4151	Productos	208.30	
4154	Productos no Comprendidos en la Ley de Ingresos Vigente, Causados en Ejercicios Fiscales Anteriores Pendientes de Liquidación o Pago	0.00	
4160	Aprovechamientos	0.00	
4161	Incentivos Derivados de la Colaboración Fiscal	0.00	
4162	Multas	0.00	
4163	Indemnizaciones	0.00	
4164	Reintegros	0.00	
4165	Aprovechamientos Provenientes de Obras Públicas	0.00	
4166	Aprovechamientos no Comprendidos en la Ley de Ingresos Vigente, Causados en Ejercicios Fiscales Anteriores Pendientes de Liquidación o Pago	0.00	
4168	Accesorios de Aprovechamientos	0.00	
4169	Otros Aprovechamientos	0.00	
4170	Ingresos por Venta de Bienes y Prestación de Servicios	355,831.50	
4171	Ingresos por Venta de Bienes y Prestación de Servicios de Instituciones Públicas de Seguridad Social	0.00	
4172	Ingresos por Venta de Bienes y Prestación de Servicios de Empresas Productivas del Estado	0.00	
4173	Ingresos por Venta de Bienes y Prestación de Servicios de Entidades Paraestatales y Fideicomisos No Empresariales y No Financieros	355,831.50	
4174	Ingresos por Venta de Bienes y Prestación de Servicios de Entidades Paraestatales Empresariales No Financieras con Participación Estatal Mayoritaria	0.00	
4175	Ingresos por Venta de Bienes y Prestación de Servicios de Entidades Paraestatales Empresariales Financieras Monetarias con Participación Estatal Mayoritaria	0.00	
4176	Ingresos por Venta de Bienes y Prestación de Servicios de Entidades Paraestatales Empresariales Financieras No Monetarias con Participación Estatal Mayoritaria	0.00	
4177	Ingresos por Venta de Bienes y Prestación de Servicios de Fideicomisos Financieros Públicos con Participación Estatal Mayoritaria	0.00	
4178	Ingresos por Venta de Bienes y Prestación de Servicios de los Poderes Legislativo y Judicial, y de los Órganos Autónomos	0.00	

ACT-02 PARTICIPACIONES, APORTACIONES, CONVENIOS, INCENTIVOS...

Cuenta	Nombre de la Cuenta	Monto	Característica Significativa
4200	PARTICIPACIONES, APORTACIONES, CONVENIOS, INCENTIVOS DERIVADOS DE LA COLABORACIÓN FISCAL, FONDOS DISTINTOS DE APORTACIONES, TRANSFERENCIAS, ASIGNACIONES, SUBSIDIOS Y SUBVENCIONES, Y PENSIONES Y JUBILACIONES	8,724,007.80	
4210	Participaciones, Aportaciones, Convenios, Incentivos Derivados de la Colaboración Fiscal y Fondos Distintos de Aportaciones	0.00	
4211	Participaciones	0.00	
4212	Aportaciones	0.00	
4213	Convenios	0.00	
4214	Incentivos derivados de la Colaboración Fiscal	0.00	
4215	Fondos Distintos de Aportaciones	0.00	
4220	Transferencias, Asignaciones, Subsidios y Otras ayudas	8,724,007.80	
4221	Transferencias Internas y Asignaciones del Sector Público	8,724,007.80	
4223	Subsidios y Subvenciones	0.00	
4225	Pensiones y Jubilaciones	0.00	
4227	Transferencias del Fondo Mexicano del Petróleo para la Estabilización y el Desarrollo	0.00	

ACT-03 OTROS INGRESOS Y BENEFICIOS

Cuenta	Nombre de la Cuenta	Monto	Naturaleza	Característica
4300	OTROS INGRESOS Y BENEFICIOS	644,103.00		
4310	Ingresos Financieros	0.00		
4311	Intereses Ganados de Títulos, Valores y demás Instrumentos Financieros	0.00		
4319	Otros Ingresos Financieros	0.00		
4320	Incremento por Variación de Inventarios	0.00		
4321	Incremento por Variación de Inventarios de Mercancías para Venta	0.00		
4322	Incremento por Variación de Inventarios de Mercancías Terminadas	0.00		
4323	Incremento por Variación de Inventarios de Mercancías en Proceso de Elaboración	0.00		
4324	Incremento por Variación de Inventarios de Materias Primas, Materiales y Suministros para Producción	0.00		
4325	Incremento por Variación de Almacén de Materias Primas, Materiales y Suministros de Consumo	0.00		
4330	Disminución del Exceso de Estimaciones por Pérdida o Deterioro u Obsolescencia	0.00		
4331	Disminución del Exceso de Estimaciones por Pérdida o Deterioro u Obsolescencia	0.00		
4340	Disminución del Exceso de Provisiones	0.00		
4341	Disminución del Exceso de Provisiones	0.00		
4390	Otros Ingresos y Beneficios Varios	644,103.00		
4392	Bonificaciones y Descuentos Obtenidos	0.00		
4393	Diferencias por Tipo de Cambio a Favor	0.00		
4394	Diferencias de Cotizaciones a Favor en Valores Negociables	0.00		
4395	Resultado por Posición Monetaria	0.00		
4396	Utilidades por Participación Patrimonial	0.00		
4397	Diferencias por Reestructuración de Deuda Pública a Favor	0.00		
4399	Otros Ingresos y Beneficios Varios	644,103.00		

ACT-04 GASTOS Y OTRAS PERDIDAS

Cuenta	Nombre de la Cuenta	Monto	%	Característica
5000	GASTOS Y OTRAS PERDIDAS	6,470,609.27	100%	
5100	GASTOS DE FUNCIONAMIENTO	5,638,876.87	87%	
5110	Servicios Personales	5,070,041.29	78%	
5111	Remuneraciones al Personal de Carácter Permanente	3,545,139.32	55%	
5112	Remuneraciones al Personal de Carácter Transitorio	0.00	0%	
5113	Remuneraciones Adicionales y Especiales	26,173.30	0%	
5114	Seguridad Social	714,753.81	11%	
5115	Otras Prestaciones Sociales y Económicas	783,975.06	12%	
5116	Pago de Estímulos a Servidores Públicos	0.00	0%	
5120	Materiales y Suministros	246,209.80	4%	
5121	Materiales de Administración, Emisión de Documentos y Artículos Oficiales	52,673.88	1%	
5122	Alimentos y Utensilios	0.00	0%	
5123	Materias Primas y Materiales de Producción y Comercialización	0.00	0%	
5124	Materiales y Artículos de Construcción y de Reparación	0.00	0%	
5125	Productos Químicos, Farmacéuticos y de Laboratorio	7,870.35	0%	
5126	Combustibles, Lubricantes y Aditivos	157,984.25	2%	
5127	Vestuario, Blancos, Prendas de Protección y Artículos Deportivos	0.00	0%	
5128	Materiales y Suministros para Seguridad	0.00	0%	
5129	Herramientas, Refacciones y Accesorios Menores	27,681.32	0%	
5130	Servicios Generales	322,625.78	5%	
5131	Servicios Básicos	73,250.34	1%	
5132	Servicios de Arrendamiento	17,021.84	0%	
5133	Servicios Profesionales, Científicos y Técnicos y Otros Servicios	2,335.27	0%	
5134	Servicios Financieros, Bancarios y Comerciales	47,356.84	1%	
5135	Servicios de Instalación, Reparación, Mantenimiento y Conservación	51,276.65	1%	
5136	Servicios de Comunicación Social y Publicidad	4,500.00	0%	
5137	Servicios de Traslado y Viáticos	0.00	0%	
5138	Servicios Oficiales	12,781.28	0%	
5139	Otros Servicios Generales	114,103.56	2%	
5200	TRANSFERENCIAS, ASIGNACIONES, SUBSIDIOS Y OTRAS AYUDAS	831,732.40	13%	
5210	Transferencias Internas y Asignaciones al Sector Público	0.00	0%	
5211	Asignaciones al Sector Público	0.00	0%	
5212	Transferencias Internas al Sector Público	0.00	0%	
5220	Transferencias al Resto del Sector Público	0.00	0%	
5221	Transferencias a Entidades Paraestatales	0.00	0%	
5222	Transferencias a Entidades Federativas y Municipios	0.00	0%	
5230	Subsidios y Subvenciones	0.00	0%	
5231	Subsidios	0.00	0%	
5232	Subvenciones	0.00	0%	
5240	Ayudas Sociales	778,447.00	12%	
5241	Ayudas Sociales a Personas	585,889.27	9%	
5242	Becas	174,600.00	3%	
5243	Ayudas Sociales a Instituciones	17,957.73	0%	
5244	Ayudas Sociales por Desastres Naturales y Otros Sinistros	0.00	0%	
5250	Pensiones y Jubilaciones	35,285.40	1%	
5251	Pensiones	35,285.40	1%	
5252	Jubilaciones	0.00	0%	
5259	Otras Pensiones y Jubilaciones	0.00	0%	
5260	Transferencias a Fideicomisos, Mandatos y Contratos Análogos	0.00	0%	
5261	Transferencias a Fideicomisos, Mandatos y Contratos Análogos al Gobierno	0.00	0%	
5262	Transferencias a Fideicomisos, Mandatos y Contratos Análogos a Entidades Paraestatales	0.00	0%	
5270	Transferencias a la Seguridad Social	0.00	0%	
5271	Transferencias por Obligaciones de Ley	0.00	0%	
5280	Donativos	18,000.00	0%	
5281	Donativos a Instituciones sin Fines de Lucro	18,000.00	0%	
5282	Donativos a Entidades Federativas y Municipios	0.00	0%	
5283	Donativos a Fideicomiso, Mandatos y Contratos Análogos Privados	0.00	0%	
5284	Donativos a Fideicomiso, Mandatos y Contratos Análogos Estatales	0.00	0%	
5285	Donativos Internacionales	0.00	0%	
5290	Transferencias al Exterior	0.00	0%	
5291	Transferencias al Exterior a Gobiernos Extranjeros y Organismos Internacionales	0.00	0%	
5292	Transferencias al Sector Privado Externo	0.00	0%	
5300	PARTICIPACIONES Y APORTACIONES	0.00	0%	
5310	Participaciones	0.00	0%	
5311	Participaciones de la Federación a Entidades Federativas y Municipios	0.00	0%	
5312	Participaciones de las Entidades Federativas a los Municipios	0.00	0%	
5320	Aportaciones	0.00	0%	
5321	Aportaciones de la Federación a Entidades Federativas y Municipios	0.00	0%	
5322	Aportaciones de las Entidades Federativas a los Municipios	0.00	0%	
5330	Convenios	0.00	0%	
5331	Convenios de Reasignación	0.00	0%	
5332	Convenios de Descentralización y Otros	0.00	0%	
5400	INTERESES, COMISIONES Y OTROS GASTOS DE LA DEUDA PUBLICA	0.00	0%	
5410	Intereses de la Deuda Pública	0.00	0%	
5411	Intereses de la Deuda Pública Interna	0.00	0%	
5412	Intereses de la Deuda Pública Externa	0.00	0%	
5420	Comisiones de la Deuda Pública	0.00	0%	
5421	Comisiones de la Deuda Pública Interna	0.00	0%	
5422	Comisiones de la Deuda Pública Externa	0.00	0%	
5430	Gastos de la Deuda Pública	0.00	0%	
5431	Gastos de la Deuda Pública Interna	0.00	0%	
5432	Gastos de la Deuda Pública Externa	0.00	0%	
5440	Costo por Coberturas	0.00	0%	
5441	Costo por Coberturas	0.00	0%	
5450	Apoyos Financieros	0.00	0%	
5451	Apoyos Financieros a Intermediarios	0.00	0%	
5452	Apoyo Financieros a Ahorradores y Deudores del Sistema Financiero Nacional	0.00	0%	
5500	OTROS GASTOS Y PERDIDAS EXTRAORDINARIAS	0.00	0%	
5510	Estimaciones, Depreciaciones, Deterioros, Obsolescencia y Amortizaciones	0.00	0%	
5511	Estimaciones por Pérdida o Deterioro de Activos Circulantes	0.00	0%	
5512	Estimaciones por Pérdida o Deterioro de Activo no Circulante	0.00	0%	
5513	Depreciación de Bienes Inmuebles	0.00	0%	
5514	Depreciación de Infraestructura	0.00	0%	
5515	Depreciación de Bienes Muebles	0.00	0%	
5516	Deterioro de los Activos Biológicos	0.00	0%	
5517	Amortización de Activos Intangibles	0.00	0%	
5518	Disminución de Bienes por pérdida, obsolescencia y deterioro	0.00	0%	
5520	Provisiones	0.00	0%	
5521	Provisiones de Pasivos a Corto Plazo	0.00	0%	
5522	Provisiones de Pasivos a Largo Plazo	0.00	0%	
5530	Disminución de Inventarios	0.00	0%	
5531	Disminución de Inventarios de Mercancías para Venta	0.00	0%	
5532	Disminución de Inventarios de Mercancías Terminadas	0.00	0%	
5533	Disminución de Inventarios de Mercancías en Proceso de Elaboración	0.00	0%	
5534	Disminución de Inventarios de Materias Primas, Materiales y Suministros para Producción	0.00	0%	
5535	Disminución de Almacén de Materiales y Suministros de Consumo	0.00	0%	
5540	Aumento por Insuficiencia de Estimaciones por Pérdida o Deterioro u Obsolescencia	0.00	0%	

5550	Aumento por Insuficiencia de Provisiones	0.00	0%
5551	Aumento por Insuficiencia de Provisiones	0.00	0%
5590	Otros Gastos	0.00	0%
5591	Gastos de Ejercicios Anteriores	0.00	0%
5592	Pérdidas por Responsabilidades	0.00	0%
5593	Bonificaciones y Descuentos Otorgados	0.00	0%
5594	Diferencias por Tipo de Cambio Negativas	0.00	0%
5595	Diferencias de Cotizaciones Negativas en Valores Negociables	0.00	0%
5596	Resultado por Posición Monetaria	0.00	0%
5597	Pérdidas por Participación Patrimonial	0.00	0%
5598	Diferencias por Reestructuración de Deuda Pública Negativas	0.00	0%
5599	Otros Gastos Varios	0.00	0%
5600	INVERSIÓN PÚBLICA	0.00	0%
5610	Inversión Pública no Capitalizable	0.00	0%
5611	Construcción en Bienes no Capitalizable	0.00	0%

Sistema para el Desarrollo Integral de la Familia del Municipio de San Felipe, Gto.

Ejercicio: 2022

Notas de Desglose Estado de Variación en la Hacienda Pública

Periodicidad: Trimestral

Correspondiente del 1 de Enero 30 de Junio de 2022

Corte: 2

Notas

VHP-01 PATRIMONIO CONTRIBUIDO

Cuenta	Nombre de la Cuenta	Monto	Tipo	Naturaleza
3110	Aportaciones	2,366,203.47		
3120	Donaciones de Capital	0.01		
3130	Actualización de la Hacienda Pública/Patrimonio	0.00		

VHP-02 PATRIMONIO GENERADO

Cuenta	Nombre de la Cuenta	Monto	Procedencia
3210	Resultado del Ejercicio (Ahorro/ Desahorro)	3,253,541.33	
3220	Resultados de Ejercicios Anteriores	6,585,570.76	
3230	Revalúos	0.00	
3231	Revalúo de Bienes Inmuebles	0.00	
3232	Revalúo de Bienes Muebles	0.00	
3233	Revalúo de Bienes Intangibles	0.00	
3239	Otros Revalúos	0.00	
3240	Reservas	0.00	
3241	Reservas de Patrimonio	0.00	
3242	Reservas Territoriales	0.00	
3243	Reservas por Contingencias	0.00	
3250	Rectificaciones de Resultados de Ejercicios Anteriores	0.00	
3251	Cambios en Políticas Contables	0.00	
3252	Cambios por Errores Contables	0.00	

Notas

EFE-01 FLUJOS DE EFECTIVO

Cuenta	Nombre de la Cuenta / Concepto	2022	2021
1111	Efectivo	0.00	0.00
1112	Bancos/Tesorería	0.00	0.00
1113	Bancos/Dependencias y Otros	3,894,538.58	1,109,569.05
1114	Inversiones Temporales (Hasta 3 meses)	0.00	0.00
1115	Fondos con Afectación Específica	0.00	0.00
1116	Depósitos de Fondos de Terceros en Garantía y/o Administración	0.00	0.00
1119	Otros Efectivos y Equivalentes	0.00	0.00
1110	Total de Efectivo y Equivalentes	3,894,538.58	1,109,569.05

EFE-02 ADQ. BIENES MUEBLES E INMUEBLES

Cuenta	Nombre de la Cuenta / Concepto	Adquisición	Pagos
1230	Bienes Inmuebles, Infraestructura y Construcciones en Proceso	0.00	0.00
1231	Terrenos	0.00	0.00
1232	Viviendas	0.00	0.00
1233	Edificios no Habitacionales	0.00	0.00
1234	Infraestructura	0.00	0.00
1235	Construcciones en Proceso en Bienes de Dominio Público	0.00	0.00
1236	Construcciones en Proceso en Bienes Propios	0.00	0.00
1239	Otros Bienes Inmuebles	0.00	0.00
1240	Bienes Muebles	0.00	0.00
1241	Mobiliario y Equipo de Administración	0.00	0.00
1242	Mobiliario y Equipo Educativo y Recreativo	0.00	0.00
1243	Equipo e Instrumental Médico y de Laboratorio	0.00	0.00
1244	Vehículos y Equipo de Transporte	0.00	0.00
1245	Equipo de Defensa y Seguridad	0.00	0.00
1246	Maquinaria, Otros Equipos y Herramientas	0.00	0.00
1247	Colecciones, Obras de Arte y Objetos Valiosos	0.00	0.00
1248	Activos Biológicos	0.00	0.00
1250	Activos Intangibles	0.00	0.00
1251	Software	0.00	0.00
1252	Patentes, Marcas y Derechos	0.00	0.00
1253	Concesiones y Franquicias	0.00	0.00
1254	Licencias	0.00	0.00
1259	Otros Activos Intangibles	0.00	0.00
	Total de Aplicación de efectivo por Actividades de Inversión	0.00	0.00

EFE-03 CONCILIACION DEL FLUJO DE EFECTIVO

Cuenta	Nombre de la Cuenta / Concepto	2022	2021
3210	Resultados del Ejercicio Ahorro/Desahorro	3,293,541.33	-44,645.16
	(+) Movimientos de partidas (o rubros) que no afectan al efectivo	0.00	0.00
5100	GASTOS DE FUNCIONAMIENTO	0.00	0.00
5130	Amortización gastos pagados por anticipado CP	0.00	0.00
5400	INTERESES, COMISIONES Y OTROS GASTOS DE LA DEUDA PUBLICA	0.00	0.00
5410	Intereses de la deuda pública	0.00	0.00
5411	Intereses de la Deuda Pública Interna	0.00	0.00
5420	Comisiones de la deuda pública	0.00	0.00
5421	Comisiones de la Deuda Pública Interna	0.00	0.00
5430	Gastos de la deuda pública	0.00	0.00
5431	Gastos de la Deuda Pública Interna	0.00	0.00
5440	Costo por coberturas	0.00	0.00
5441	Costo por coberturas	0.00	0.00
5450	Apoyos financieros	0.00	0.00
5451	Apoyos Financieros a Intermediarios	0.00	0.00
5452	Apoyo Financieros a Ahorradores y Deudores del Sistema Financiero Nacional	0.00	0.00
5500	OTROS GASTOS Y PERDIDAS EXTRAORDINARIAS	0.00	0.00
5510	Estimaciones, Depreciaciones, Deterioros, Obsolescencia y Amortizaciones	0.00	0.00
5511	Estimaciones por Pérdida o Deterioro de Activos Circulantes	0.00	0.00
5512	Estimaciones por Pérdida o Deterioro de Activo no Circulante	0.00	0.00
5513	Depreciación de Bienes Inmuebles	0.00	0.00
5514	Depreciación de Infraestructura	0.00	0.00
5515	Depreciación de Bienes Muebles	0.00	0.00
5516	Deterioro de los Activos Biológicos	0.00	0.00
5517	Amortización de Activos Intangibles	0.00	0.00
5518	Disminución de Bienes por pérdida, obsolescencia y deterioro	0.00	0.00
5520	Provisiones	0.00	0.00
5521	Provisiones de Pasivos a Corto Plazo	0.00	0.00
5522	Provisiones de Pasivos a Largo Plazo	0.00	0.00
5530	Disminución de Inventarios	0.00	0.00
5531	Disminución de Inventarios de Mercancías para Venta	0.00	0.00
5532	Disminución de Inventarios de Mercancías Terminadas	0.00	0.00
5533	Disminución de Inventarios de Mercancías en Proceso de Elaboración	0.00	0.00
5534	Disminución de Inventarios de Materias Primas, Materiales y Suministros para Producción	0.00	0.00
5535	Disminución de Almacén de Materiales y Suministros de Consumo	0.00	0.00
5540	Aumento por Insuficiencia de Estimaciones por Pérdida o Deterioro u Obsolescencia	0.00	0.00
5541	Aumento por Insuficiencia de Estimaciones por Pérdida o Deterioro u Obsolescencia	0.00	0.00
5550	Aumento por Insuficiencia de Provisiones	0.00	0.00
5551	Aumento por Insuficiencia de Provisiones	0.00	0.00

5590	Otros Gastos	0.00	0.00
5591	Gastos de Ejercicios Anteriores	0.00	0.00
5592	Pérdidas por Responsabilidades	0.00	0.00
5593	Bonificaciones y Descuentos Otorgados	0.00	0.00
5594	Diferencias por Tipo de Cambio Negativas en Efectivo y Equivalentes	0.00	0.00
5595	Diferencias de Cotizaciones Negativas en Valores Negociables	0.00	0.00
5596	Resultado por Posición Monetaria	0.00	0.00
5597	Pérdidas por Participación Patrimonial	0.00	0.00
5599	Otros Gastos Varios	0.00	0.00
5600	INVERSIÓN PÚBLICA	0.00	0.00
5610	Inversión Pública no Capitalizable	0.00	0.00
5611	Construcción en Bienes no Capitalizable	0.00	0.00
2110	Incremento en Cuentas por Pagar de Operación	0.00	0.00
2111	Provisiones capítulo 1000	0.00	0.00
2112	Provisiones capítulo 2000	0.00	0.00
2112	Provisiones capítulo 3000	0.00	0.00
2115	Provisiones capítulo 4000	0.00	0.00
2114	Provisiones capítulo 8000	0.00	0.00
	(-) Movimientos de partidas (o rubros) que afectan al efectivo	0.00	0.00
3100	Ingresos (Patrimonio Capital)	0.00	0.00
	Estatal	0.00	0.00
	Municipal	0.00	0.00
	Convenio Federal	0.00	0.00
	Aportaciones Federales	0.00	0.00
	(-) Movimientos de partidas (o rubros) que afectan al efectivo (gasto)	0.00	0.00
1270	Activos Diferidos	0.00	0.00
1273	Gastos pagados por anticipado LP	0.00	0.00
	(-) Movimientos de partidas (o rubros) que no afectan al efectivo (Ingreso)	0.00	0.00
4300	OTROS INGRESO Y BENEFICIOS	0.00	0.00
4399	Otros Ingresos y Beneficios Varios	0.00	0.00
1120	Incremento en Cuentas por Cobrar de Operación	0.00	0.00
1124	ingresos por recuperar CRI 10	0.00	0.00
1124	ingresos por recuperar CRI 20	0.00	0.00
1124	ingresos por recuperar CRI 30	0.00	0.00
1124	ingresos por recuperar CRI 40	0.00	0.00
1124	ingresos por recuperar CRI 50	0.00	0.00
1124	ingresos por recuperar CRI 60	0.00	0.00
1122	Cuentas por cobrar CRI 70	0.00	0.00
1122	Cuentas por cobrar CRI 80	0.00	0.00
1122	Cuentas por cobrar CRI 90	0.00	0.00
	= Flujos de Efectivo Netos de las Actividades de Operación	3,253,541.33	-44,645.16

Sistema para el Desarrollo Integral de la Familia del Municipio de San Felipe, Gto.

Conciliación entre los Ingresos Presupuestarios y Contables

Correspondiente del 1 de Enero 30 de Junio de 2022

(Cifras en pesos)

1. Total de Ingresos Presupuestarios	9,724,151
2. Más Ingresos Contables No Presupuestarios	0
2.1 Ingresos Financieros	0
2.2 Incremento por Variación de inventarios	0
2.3 Disminución del Exceso de Estimaciones por Pérdida o Deterioro u Obsolescencia	0
2.4 Disminución del Exceso de Provisiones	0
2.5 Otros Ingresos y Beneficios Varios	0
2.6 Otros Ingresos Contables No Presupuestarios	0
3. Menos ingresos presupuestarios no contables	0
3.1 Aprovechamientos Patrimoniales	0
3.2 Ingresos Derivados de Financiamientos	0
3.3 Otros Ingresos Presupuestarios No Contables	0
4. Ingresos Contables (4 = 1 + 2 - 3)	9,724,151

Sistema para el Desarrollo Integral de la Familia del Municipio de San Felipe, Gto.
Conciliación entre los Egresos Presupuestarios y los Gastos Contables
 Correspondiente del 1 de Enero 30 de Junio de 2022
 (Cifras en pesos)

1. Total de Egresos Presupuestarios	0
2. Menos Egresos Presupuestarios No Contables	9,724,151
2.1 Materias Primas y Materiales de Producción y Comercialización	0
2.2 Materiales y Suministros	0
2.3 Mobiliario y Equipo de Administración	208
2.4 Mobiliario y Equipo Educativo y Recreativo	0
2.5 Equipo e Instrumental Médico y de Laboratorio	0
2.6 Vehículos y Equipo de Transporte	0
2.7 Equipo de Defensa y Seguridad	0
2.8 Maquinaria, Otros Equipos y Herramientas	0
2.9 Activos Biológicos	0
2.10 Bienes Inmuebles	0
2.11 Activos Intangibles	0
2.12 Obra Pública en Bienes de Dominio Público	0
2.13 Obra Pública en Bienes Propios	0
2.14 Acciones y Participaciones de Capital	0
2.15 Compra de Títulos y Valores	355,832
2.16 Concesión de Préstamos	0
2.17 Inversiones en Fideicomisos, Mandatos y Otros Análogos	0
2.18 Provisiones para Contingencias y Otras Erogaciones Especiales	644,103
2.19 Amortización de la Deuda Pública	8,724,008
2.20 Adeudos de Ejercicios Fiscales Anteriores (ADEFAS)	0
2.21 Otros Egresos Presupuestarios No Contables	0
3. Más Gastos Contables No Presupuestarios	0
3.1 Estimaciones, Depreciaciones, Deterioros, Obsolescencia y Amortizaciones	0
3.2 Provisiones	0
3.3 Disminución de Inventarios	0
3.4 Aumento por insuficiencia de Estimaciones por Pérdida o Deterioro u Obsolescencia	0
3.5 Aumento por insuficiencia de Provisiones	0
3.6 Otros Gastos	0
3.7 Otros Gastos Contables No Presupuestarios	0
4. Total de Gasto Contable (4 = 1 - 2 + 3)	-9,724,151

Notas

Comprobante	Concepto	Saldo Inicial	Cargos del Periodo	Abonos del Periodo	Saldo Final	Valores en Gasto	Tasa	Vencimiento	Tipos de Contrato
7000	CONTRATO DE BIENES CORRIENTES								
7100	CONTRATO DE BIENES CORRIENTES								
7120	Valor en Gasto	0.00	0.00	0.00	0.00	0.00			
7130	Quedada de Valores	0.00	0.00	0.00	0.00	0.00			
7140	Instrumentos de Crédito Prestados a Formadores de Mercado	0.00	0.00	0.00	0.00	0.00			
7150	Préstamo de Instrumentos de Crédito a Formadores de Mercado y su Garantía	0.00	0.00	0.00	0.00	0.00			
7160	Instrumentos de Crédito Recibidos en Garantía de los Formadores de Mercado	0.00	0.00	0.00	0.00	0.00			
7180	Garantía de Crédito Recibidos de los Formadores de Mercado	0.00	0.00	0.00	0.00	0.00			
7200	Adición para la Emisión de Bonos, Títulos y Valores de la Deuda Pública Interna	0.00	0.00	0.00	0.00	0.00			
7230	Emisiones Autorizadas de la Deuda Pública Interna y Externa	0.00	0.00	0.00	0.00	0.00			
7240	Suscripción de Contratos de Préstamos y Otras Obligaciones de la Deuda Pública Interna	0.00	0.00	0.00	0.00	0.00			
7250	Suscripción de Contratos de Préstamos y Otras Obligaciones de la Deuda Pública Externa	0.00	0.00	0.00	0.00	0.00			
7260	Contratos de Préstamos y Otras Obligaciones de la Deuda Pública Interna y Externa	0.00	0.00	0.00	0.00	0.00			
7300	Avales Autorizados	0.00	0.00	0.00	0.00	0.00			
7320	Avales Firmados	0.00	0.00	0.00	0.00	0.00			
7340	Avales Recibidos	0.00	0.00	0.00	0.00	0.00			
7360	Financas y Garantías Recibidas	0.00	0.00	0.00	0.00	0.00			
7390	Financas Compuestas para Respaldo Obligaciones no Fiscales del Gobierno	0.00	0.00	0.00	0.00	0.00			
7396	Financas Compuestas del Gobierno para Respaldo Obligaciones no Fiscales	0.00	0.00	0.00	0.00	0.00			
7410	Demandas Judiciales en Proceso de Resolución	0.00	0.00	0.00	0.00	0.00			
7420	Resolución de Demandas en Proceso Judicial	0.00	0.00	0.00	0.00	0.00			
7500	Contrato para Inversión mediante Proyectos para Prestación de Servicios (PPS) y Similares	0.00	0.00	0.00	0.00	0.00			
7610	Contratos de Inversión mediante Proyectos para Prestación de Servicios (PPS) y Similares	0.00	0.00	0.00	0.00	0.00			
7610	Bienes Bajo Contrato en Construcción	0.00	0.00	0.00	0.00	0.00			
7620	Contrato de Construcción por Bienes	0.00	0.00	0.00	0.00	0.00			
7650	Bienes Bajo Contrato en Comodato	0.00	0.00	0.00	0.00	0.00			
7640	Contrato de Comodato por Bienes	0.00	0.00	0.00	0.00	0.00			
7911	Compra de Divisas	0.00	0.00	0.00	0.00	0.00			
7921	Dividas por Compra (Acreedora)	0.00	0.00	0.00	0.00	0.00			
7922	Dividas por Compra (Deudora)	0.00	0.00	0.00	0.00	0.00			
7932	Dividas por Crédito (Acreedor)	0.00	0.00	0.00	0.00	0.00			
7932	Dividas por Crédito (Deudor)	0.00	0.00	0.00	0.00	0.00			
8000	CUENTAS DE ORDEN PRESUPUESTARIAS								
8110	Ley de Ingresos Estimada	17,022,952.66	0.00	0.00	17,022,952.66	0.00			
8120	Ley de Ingresos por Ejecutar	9,853,599.40	0.00	-17,684,107.40	-7,791,508.00	0.00			
8130	Modificaciones a la Ley de Ingresos Estimada	821,154.74	0.00	-138,448.80	-681,705.94	0.00			
8140	Ley de Ingresos Devengada	9,724,150.60	0.00	-9,724,150.60	0.00	0.00			
8150	Ley de Ingresos Recaudada	-9,724,150.60	0.00	9,724,150.60	-9,724,150.60	0.00			
8200	Presupuesto de Egresos Aprobado	-17,022,952.66	0.00	-17,022,952.66	-17,022,952.66	0.00			
8200	Presupuesto de Egresos por Ejecutar	17,878,635.91	0.00	-8,963,985.18	8,914,650.73	0.00			
8200	Modificaciones al Presupuesto de Egresos Aprobado	468,976.91	0.00	-468,976.91	0.00	0.00			
8240	Presupuesto de Egresos Comprometido	6,484,609.27	0.00	-6,484,609.27	0.00	0.00			
8250	Presupuesto de Egresos Devengado	6,487,609.27	0.00	-6,487,609.27	0.00	0.00			
8250	Presupuesto de Egresos Ejercido	6,487,609.27	0.00	-6,487,609.27	0.00	0.00			
8270	Presupuesto de Egresos Pagado	6,487,609.27	0.00	-6,487,609.27	0.00	0.00			

NOTAS DE GESTIÓN ADMINISTRATIVA

Los Estados Financieros de los entes públicos, proveen de información financiera a los principales usuarios de la misma, al Congreso y a los ciudadanos.

El objetivo del presente documento es la revelación del contexto y de los aspectos económicos financieros más relevantes que influyeron en las decisiones del período, y que deberán ser considerados en la elaboración de los estados financieros para la mayor comprensión de los mismos y sus particularidades.

De esta manera, se informa y explica la respuesta del gobierno a las condiciones relacionadas con la información financiera de cada período de gestión; además, de exponer aquellas políticas que podrían afectar la toma de decisiones en períodos posteriores.

- ❖ Las notas de gestión administrativa deben contener los siguientes puntos:

Contenido

1. Introducción:.....	2
2. Describir el panorama Económico y Financiero:	2
3. Autorización e Historia:	2
4. Organización y Objeto Social:	2
5. Bases de Preparación de los Estados Financieros:	4
6. Políticas de Contabilidad Significativas:.....	5
7. Posición en Moneda Extranjera y Protección por Riesgo Cambiario:	6
8. Reporte Analítico del Activo:	6
9. Fideicomisos, Mandatos y Análogos:.....	7
10. Reporte de la Recaudación:.....	8
11. Información sobre la Deuda y el Reporte Analítico de la Deuda:.....	8
12. Calificaciones otorgadas:	8
13. Proceso de Mejora:.....	8
14. Información por Segmentos:	9
15. Eventos Posteriores al Cierre:.....	9
16. Partes Relacionadas:.....	9
17. Responsabilidad Sobre la Presentación Razonable de la Información Contable:	9

SISTEMA PARA EL DESARROLLO INTEGRAL DE LA FAMILIA DEL MUNICIPIO DE SAN FELIPE
CORRESPONDIENTES AL 30 DE JUNIO DE 2022

1. Introducción:

El SMDIF es una institución que dentro de sus actividades principales es la de fomentar la construcción de redes sociales para favorecer las oportunidades de desarrollo humano en los grupos vulnerables, a través de la autogestión, la solidaridad, la justicia y la equidad; así como prestar servicio de representación, asistencia jurídica y de orientación social a niños y niñas adolescente, jóvenes, adultos mayores, personas con capacidades diferentes, madres adolescentes y solteras, indígenas, indigentes, indígenas y migrantes. En materia de Hacienda Pública Municipal: se controla la aplicación del presupuesto de egresos del municipio, elaboración de pronóstico de ingresos y presupuesto de egresos, así como informes mensuales contables, financieros y de actividades.

2. Describir el panorama Económico y Financiero:

El Sistema Municipal para el Desarrollo Integral de la Familia de San Felipe, Guanajuato; contempla un presupuesto de ingresos y egresos para el Ejercicio Fiscal 2022, por la cantidad de \$17,022,952.66, mismo que fue aprobado por el Patronato del SMDIF y ratificado por el H. Ayuntamiento y publicado en el Periódico Oficial del Gobierno del Estado de Guanajuato en fecha 30 de diciembre de 2021, el cual muestra las estimaciones de ingresos a recibir y erogaciones a efectuar conforme a las necesidades del organismo descentralizado.

3. Autorización e Historia:

Se informará sobre:

a) Fecha de creación del ente.

- ✓ El SMDIF San Felipe fue creado el 19 de noviembre de 1987.

b) Principales cambios en su estructura (interna históricamente).

- ✓ En el año de 1987 el H. Ayuntamiento se da a la tarea de formular un acuerdo de creación para el SMDIF de San Felipe, Gto., dando con esto una formalidad jurídica a esta institución descentralizada, posteriormente el 20 julio de 2011 fue aprobado un reglamento de esta institución que modifica y deroga al acuerdo de creación, mismo que fue publicado en el periódico oficial el 30 de agosto del 2011. Durante el Ejercicio Fiscal 2020, se puso a consideración la modificación del Reglamento del Sistema Municipal para el Desarrollo Integral de la Familia, Guanajuato, mismo que abroga el Reglamento anterior publicado en el Periódico Oficial del Gobierno del Estado de Guanajuato, número 138, Segunda Parte, de fecha 30 de agosto de 2011. Adicionando que modificará la estructura actual del SMDIF. Para el ejercicio fiscal 2022 se tiene una apertura de 12 departamentos principales.

4. Organización y Objeto Social:

Se informará sobre:

SISTEMA PARA EL DESARROLLO INTEGRAL DE LA FAMILIA DEL MUNICIPIO DE SAN FELIPE
CORRESPONDIENTES AL 30 DE JUNIO DE 2022

a) Objeto social.

- ✓ Promover la integración y atención de las familias, comunidades y grupos vulnerables del municipio a través de políticas públicas y asistencia social.

b) Principal actividad.

- ✓ Atender a las personas vulnerables del municipio de San Felipe a través de la aplicación de programas federales, estatales y municipales de asistencia social brindando un servicio con calidad, calidez y sentido humano, fomentando los valores familiares para lograr el bienestar social.

c) Ejercicio fiscal

- ✓ Del 01 de enero al 30 de junio de 2022.

d) Régimen jurídico:

- ✓ Sistema Municipal para el Desarrollo Integral de la Familia de San Felipe, Guanajuato. Personas Morales con Fines no Lucrativos.

e) Consideraciones fiscales del ente: Revelar el tipo de contribuciones que esté obligado a pagar o retener.

- ✓ Entero de retención de ISR por servicios profesionales de manera mensual.
- ✓ Presentar la declaración informativa anual de pagos y retenciones de servicios profesionales, personas morales e Impuesto Sobre la Renta.
- ✓ Entero de retenciones mensuales de ISR por sueldos y salarios.
- ✓ Entero de retenciones mensuales de ISR por ingresos asimilados a salarios.
- ✓ Declaración informativa mensual de proveedores.
- ✓ Declaración informativa anual de retenciones de ISR por arrendamiento de inmuebles.
- ✓ Entero mensual de retenciones de ISR de ingresos por arrendamiento.

f) Estructura organizacional básica.

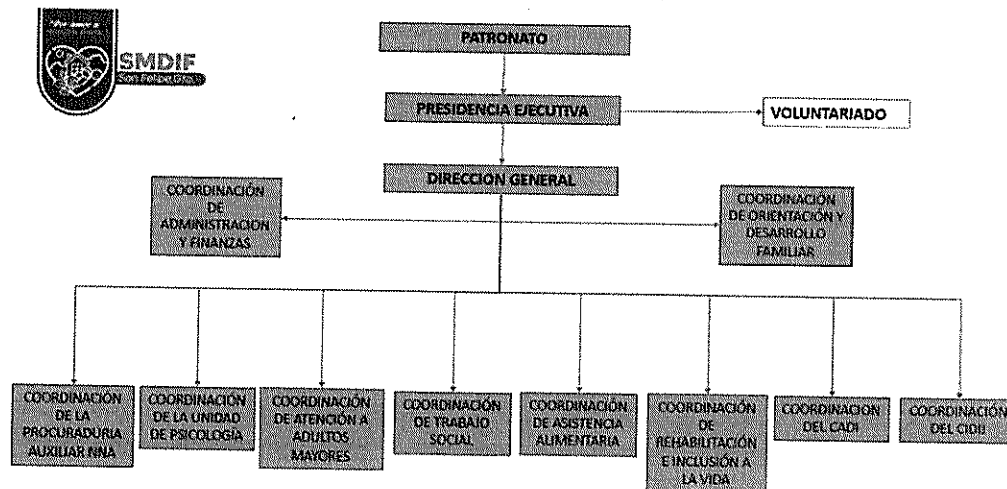

SISTEMA PARA EL DESARROLLO INTEGRAL DE LA FAMILIA DEL MUNICIPIO DE SAN FELIPE
CORRESPONDIENTES AL 30 DE JUNIO DE 2022

g) Fideicomisos, mandatos y análogos de los cuales es fideicomitente o fideicomisario.

“Esta nota no le aplica al ente público”. El Sistema Municipal para el Desarrollo Integral de la Familia de San Felipe, Guanajuato no cuenta con Fideicomisos, mandatos y análogos que reportar, derivado a la naturaleza del organismo descentralizado.

5. Bases de Preparación de los Estados Financieros:

Se informará sobre:

a) Si se ha observado la normatividad emitida por el CONAC y las disposiciones legales aplicables.

Los estados financieros se elaboran en base y cumplimiento a la normatividad emitida por la Ley General de Contabilidad Gubernamental, sus postulados básicos y las leyes aplicables en la materia, y los lineamientos emitidos por el Consejo Nacional de Armonización Contable (CONAC) y disposiciones internas en materia de contabilidad gubernamental.

b) La normatividad aplicada para el reconocimiento, valuación y revelación de los diferentes rubros de la información financiera, así como las bases de medición utilizadas para la elaboración de los estados financieros:

- ✓ Costo histórico
- ✓ Valor de realización
- ✓ Valor razonable
- ✓ Valor de recuperación
- ✓ Valor presente

c) Postulados básicos.

Se tiene implementado el Sistema SIHP-SAP, el cual está diseñado de manera que cumpla con los postulados básicos.

d) Normatividad supletoria. En caso de emplear varios grupos de normatividades (normatividades supletorias), deberá realizar la justificación razonable correspondiente, su alineación con los PBCG y a las características cualitativas asociadas descritas en el MCCG (documentos publicados en el Diario Oficial de la Federación, agosto 2009).

- ✓ El marco jurídico local que rige al municipio, se contempla que lo no previsto, se aplicara la normatividad federal que si lo prevea.

e) Para las entidades que por primera vez estén implementando la base devengada de acuerdo a la Ley de Contabilidad, deberán:

*Revelar las nuevas políticas de reconocimiento:

- ✓ Las políticas empleadas están debidamente contempladas y consideradas en la aplicación del Sistema SIHP-SAP.

SISTEMA PARA EL DESARROLLO INTEGRAL DE LA FAMILIA DEL MUNICIPIO DE SAN FELIPE
CORRESPONDIENTES AL 30 DE JUNIO DE 2022

*Plan de implementación:

- ✓ El SMDIF se apegó en su totalidad al plan nacional de cuentas y al clasificador por rubro de ingresos, por lo que la información que se está generando está completamente armonizada.

*Revelar los cambios en las políticas, la clasificación y medición de las mismas, así como su impacto en la información financiera:

- ✓ Se apegó en su totalidad al plan nacional de cuentas y al clasificador por rubro de ingresos, por lo que la información que se está generando está armonizada.

6. Políticas de Contabilidad Significativas:

Se informará sobre:

a) Actualización: se informará del método utilizado para la actualización del valor de los activos, pasivos y Hacienda Pública/Patrimonio y las razones de dicha elección. Así como informar de la desconexión o reconexión inflacionaria:

- ✓ **Efectivo y equivalentes de efectivo:** Se incluyen los saldos de caja, depósitos e intereses bancarios.
- ✓ **Bienes muebles e inmuebles:** Los bienes muebles e inmuebles se registran a su costo de adquisición, incluyendo el impuesto al valor agregado y reciben el tratamiento contable específico conforme al tipo de activo.

b) Informar sobre la realización de operaciones en el extranjero y de sus efectos en la información financiera gubernamental:

- ✓ Durante el ejercicio 2022 no se ha realizado operaciones en el extranjero.

c) Método de valuación de la inversión en acciones de Compañías subsidiarias no consolidadas y asociadas:

- ✓ Durante el ejercicio 2022 el Sistema Municipal DIF no cuenta con acciones de compañías subsidiarias no consolidadas y asociadas.

d) Sistema y método de valuación de inventarios y costo de lo vendido:

- ✓ No aplica.

e) Beneficios a empleados: revelar el cálculo de la reserva actuarial, valor presente de los ingresos esperados comparado con el valor presente de la estimación de gastos tanto de los beneficiarios actuales como futuros:

- ✓ Durante el ejercicio 2022 el Sistema Municipal DIF no cuenta con estudios actuariales para determinar las reservas y beneficios para aplicar en los empleados.

f) Provisiones: objetivo de su creación, monto y plazo:

- ✓ Durante el ejercicio 2022 el Sistema Municipal DIF no cuenta con provisiones.

g) Reservas: objetivo de su creación, monto y plazo:

- ✓ Durante el ejercicio 2022 el Sistema Municipal DIF no cuenta con creación de reservas.

SISTEMA PARA EL DESARROLLO INTEGRAL DE LA FAMILIA DEL MUNICIPIO DE SAN FELIPE
CORRESPONDIENTES AL 30 DE JUNIO DE 2022

h) Cambios en políticas contables y corrección de errores junto con la revelación de los efectos que se tendrá en la información financiera del ente público, ya sea retrospectivos o prospectivos:

- ✓ Durante el ejercicio fiscal 2022 el Sistema Municipal DIF ha habilitado las cuentas bancarias específicas para el reconocimiento del recurso FORTAMUN 2022 y el traslado de ministraciones para el pago de nómina a efecto, de contar con un mejor control en la contabilización del capítulo 1000.

i) Reclasificaciones: Se deben revelar todos aquellos movimientos entre cuentas por efectos de cambios en los tipos de operaciones:

- ✓ Durante el ejercicio fiscal 2022 y previos ajustes citados en el apartado de cambios en políticas y corrección de errores, el Sistema Municipal DIF contempla la reclasificación de cuentas contables contabilizadas, considerando las fechas de registro para su ajuste.

j) Depuración y cancelación de saldos:

- ✓ Durante el ejercicio fiscal 2022, el Sistema Municipal DIF no contempla depuración ni cancelación de saldos de las operaciones extraordinarias.

7. Posición en Moneda Extranjera y Protección por Riesgo Cambiario:

Se informará sobre:

- a) Activos en moneda extranjera: No aplica al ente público.
- b) Pasivos en moneda extranjera: No aplica al ente público.
- c) Posición en moneda extranjera: No aplica al ente público.
- d) Tipo de cambio: No aplica al ente público.
- e) Equivalente en moneda nacional: No aplica al ente público.

8. Reporte Analítico del Activo:

Debe mostrar la siguiente información:

a) Vida útil o porcentajes de depreciación, deterioro o amortización utilizados en los diferentes tipos de activos:

- ✓ El Sistema de Contabilidad Gubernamental empleado por el Sistema Municipal DIF contempla los conceptos de Vida útil o porcentajes de depreciación, deterioro o amortización en base a la normativa contable utilizados en los diferentes tipos de activos.

b) Cambios en el porcentaje de depreciación o valor residual de los activos:

- ✓ Durante el ejercicio fiscal 2022 no se realizaron cambios en el porcentaje de depreciación.

SISTEMA PARA EL DESARROLLO INTEGRAL DE LA FAMILIA DEL MUNICIPIO DE SAN FELIPE
CORRESPONDIENTES AL 30 DE JUNIO DE 2022

- c) Importe de los gastos capitalizados en el ejercicio, tanto financieros como de investigación y desarrollo:
 - ✓ No aplica al ente público, derivado a su naturaleza jurídica.
- d) Riesgos por tipo de cambio o tipo de interés de las inversiones financieras:
 - ✓ No aplica al ente público, derivado a su naturaleza jurídica.
- e) Valor activado en el ejercicio de los bienes construidos por la entidad:
 - ✓ No aplica al ente público, derivado a su naturaleza jurídica.
- f) Otras circunstancias de carácter significativo que afecten el activo, tales como bienes en garantía, señalados en embargos, litigios, títulos de inversiones entregados en garantías, baja significativa del valor de inversiones financieras, etc.:
 - ✓ Durante el ejercicio fiscal 2022, el Sistema Municipal DIF no presenta otras circunstancias de carácter significativo que afecten el activo.
- g) Desmantelamiento de Activos, procedimientos, implicaciones, efectos contables:
 - ✓ Durante el ejercicio fiscal 2022, el Sistema Municipal DIF no presenta el desmantelamiento de activos.
- h) Administración de activos; planeación con el objetivo de que el ente los utilice de manera más efectiva:
 - ✓ No aplica al ente público.

Adicionalmente, se deben incluir las explicaciones de las principales variaciones en el activo, en cuadros comparativos como sigue:

- a) Inversiones en valores: No aplica al ente público.
- b) Patrimonio de Organismos descentralizados de Control Presupuestario Indirecto: No aplica al ente público.
- c) Inversiones en empresas de participación mayoritaria: No aplica al ente público.
- d) Inversiones en empresas de participación minoritaria: No aplica al ente público.
- e) Patrimonio de organismos descentralizados de control presupuestario directo, según corresponda: No aplica al ente público.

9. Fideicomisos, Mandatos y Análogos:

Se deberá informar:

- a) Por ramo administrativo que los reporta: No aplica al ente público.
- b) Enlistar los de mayor monto de disponibilidad, relacionando aquéllos que conforman el 80% de las disponibilidades: No aplica al ente público.

SISTEMA PARA EL DESARROLLO INTEGRAL DE LA FAMILIA DEL MUNICIPIO DE SAN FELIPE
CORRESPONDIENTES AL 30 DE JUNIO DE 2022

10. Reporte de la Recaudación:

- a) Análisis del comportamiento de la recaudación correspondiente al ente público o cualquier tipo de ingreso, de forma separada los ingresos locales de los federales:

Sistema Municipal para el Desarrollo Integral de la Familia de San Felipe; Guanajuato					
Comportamiento de la recaudación de ingresos					
Al 30 de junio de 2022					
Concepto	Estimado	Modificado	Devengado	Recaudado	Comp.
Ingresos de Libre Disposición	2,482,939.66	2,964,645.60	0	1,481,848.74	●
Transferencias Federales Etiquetadas	14,540,013.00	14,540,013.00	0	8,724,007.80	●
Totales	17,022,952.66	17,504,658.60	0.00	10,205,856.54	●

- b) Proyección de la recaudación e ingresos en el mediano plazo:

- ✓ El Sistema Municipal DIF no presenta proyecciones de la recaudación de los ingresos al 31 de diciembre de 2022.

11. Información sobre la Deuda y el Reporte Analítico de la Deuda:

- a) Utilizar al menos los siguientes indicadores: deuda respecto al PIB y deuda respecto a la recaudación tomando, como mínimo, un período igual o menor a 5 años.

- ✓ No aplica al ente público.

- b) Información de manera agrupada por tipo de valor gubernamental o instrumento financiero en la que se consideren intereses, comisiones, tasa, perfil de vencimiento y otros gastos de la deuda.

* Se anexará la información en las notas de desglose.

- ✓ No aplica al ente público.

12. Calificaciones otorgadas:

Informar, tanto del ente público como cualquier transacción realizada, que haya sido sujeta a una calificación crediticia:

- ✓ No aplica al ente público.

13. Proceso de Mejora:

Se informará de:

- a) Principales Políticas de control interno:

El Sistema Municipal para el Desarrollo Integral de la Familia de San Felipe, Guanajuato; ha desarrollado sus políticas de control interno, en base a la normativa; aplicando medidas de control presupuestal derivado a los sucesos presentes que puedan afectar la hacienda pública.

- b) Medidas de desempeño financiero, metas y alcance:

**SISTEMA PARA EL DESARROLLO INTEGRAL DE LA FAMILIA DEL MUNICIPIO DE SAN FELIPE
CORRESPONDIENTES AL 30 DE JUNIO DE 2022**

Para el Ejercicio Fiscal 2022, se han implementado medidas para fortalecer la metodología de la Gestión para Resultados de Desarrollo (GpRD) de los programas presupuestarios, esto con la finalidad de la eficiencia, la eficacia, la transparencia y rendición de cuentas de los recursos públicos asignados al organismo descentralizado.

14. Información por Segmentos:

El Municipio de San Felipe, Guanajuato; brinda la autonomía de los organismos públicos, por lo que la información presentada corresponde al Sistema Municipal para el Desarrollo Integral de la Familia de San Felipe, Guanajuato.

15. Eventos Posteriores al Cierre:

El Sistema Municipal para el Desarrollo Integral de la Familia de San Felipe, Guanajuato; no contempla ningún evento posterior al cierre.

16. Partes Relacionadas:

El Sistema Municipal para el Desarrollo Integral de la Familia de San Felipe, Guanajuato; no contempla partes relacionadas que pudieran ejercer influencia significativa sobre la toma de decisiones financieras y operativas.

17. Responsabilidad Sobre la Presentación Razonable de la Información Contable:

La Información Contable está firmada en cada página de la misma y se incluye al final la siguiente leyenda: "Bajo protesta de decir verdad declaramos que los Estados Financieros y sus notas, son razonablemente correctos y son responsabilidad del emisor". Lo anterior, no es aplicable para la información contable consolidada.

Bajo protesta de decir verdad declaramos que los Estados Financieros y sus notas, son razonablemente correctos y son responsabilidad del emisor.

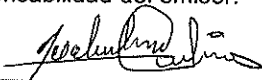

C.P. Carolina del Socorro Andrade Álvarez
Directora SMDIF

Sistema para el Desarrollo Integral de la Familia del Municipio de San Felipe, Gto.
Estado Analítico del Ejercicio del Presupuesto de Egresos
Clasificación Administrativa
Del 1 de Enero al 30 de Junio de 2022

Concepto	Egresos					Subejercicio 6 = (3-4)
	Aprobado 1	Ampliaciones/ (Reducciones) 2	Modificado 3 = (1+2)	Devengado 4	Pagado 5	
31120-0200 PRESIDENCIA EJECUTIVA	552,976.00	218,948.69	771,924.69	237,081.15	237,081.15	534,843.54
31120-0201 DIRECCIÓN GENERAL	2,758,921.24	246,709.47	3,005,630.71	1,143,084.22	1,143,084.22	1,862,546.49
31120-0202 ADMINISTRACIÓN Y FINANZAS	1,639,415.65	11,666.80	1,651,082.45	620,923.84	620,923.84	1,030,158.61
31120-0203 PROCURADURÍA AUXILIAR PROT. N	1,713,182.90	-38,569.03	1,674,613.87	671,427.94	671,427.94	1,003,185.93
31120-0204 TRABAJO SOCIAL	771,324.75	-11,281.93	760,042.82	334,658.56	334,658.56	425,384.26
31120-0206 PSICOLOGÍA	387,699.32	40,399.53	428,098.85	121,246.07	121,246.07	306,812.78
31120-0207 ADULTOS MAYORES	904,184.80	990.12	905,174.92	370,461.81	370,461.81	534,713.11
31120-0208 ASISTENCIA ALIMENTARIA	947,331.56	-11,133.41	936,198.15	347,230.14	347,230.14	588,968.01
31120-0209 REHABILITACIÓN E INCLUSIÓN A	2,950,994.33	-19,087.72	2,931,886.61	844,685.98	844,685.98	2,087,210.63
31120-0210 CENTRO ASISTENCIAL DE DESARRO	1,338,681.19	15,721.43	1,354,402.62	536,336.84	536,336.84	854,065.78
31120-0211 CENTRO INTEG DESARROLLO INFAN	2,583,806.38	15,113.47	2,598,919.85	1,069,019.99	1,069,019.99	1,529,899.86
	474,474.54	-23,761.48	450,713.06	174,452.73	174,452.73	276,260.33
Total del Gasto	17,022,952.66	481,705.94	17,504,658.60	6,470,605.27	6,467,609.27	11,034,049.33

Gobierno (Federal/Estatal/Municipal) de
Estado Analítico del Ejercicio del Presupuesto de Egresos
Clasificación Administrativa
Del XXXX al XXXX

Concepto	Egresos					Subejercicio 6 = (3-4)
	Aprobado 1	Ampliaciones/ (Reducciones) 2	Modificado 3 = (1+2)	Devengado 4	Pagado 5	
Poder Ejecutivo	0.00	0.00	0.00	0.00	0.00	0.00
Poder Legislativo	0.00	0.00	0.00	0.00	0.00	0.00
Poder Judicial	0.00	0.00	0.00	0.00	0.00	0.00
Organismos Autónomos	0.00	0.00	0.00	0.00	0.00	0.00
Total del Gasto	0.00	0.00	0.00	0.00	0.00	0.00

Sector Paraestatal del Gobierno (Federal/Estatal/Municipal) de
Estado Analítico del Ejercicio del Presupuesto de Egresos
Clasificación Administrativa
Del XXXX al XXXX

Concepto	Egresos					Subejercicio 6 = (3-4)
	Aprobado 1	Ampliaciones/ (Reducciones) 2	Modificado 3 = (1+2)	Devengado 4	Pagado 5	
Entidades Paraestatales y Fideicomisos No Empresariales y No Financieros	0.00	0.00	0.00	0.00	0.00	0.00
Instituciones Públicas de la Seguridad Social	0.00	0.00	0.00	0.00	0.00	0.00
Entidades Paraestatales Empresariales No Financieras con Participación Estatal Mayoritaria	0.00	0.00	0.00	0.00	0.00	0.00
Fideicomisos Empresariales No Financieros con Participación Estatal Mayoritaria	0.00	0.00	0.00	0.00	0.00	0.00
Entidades Paraestatales Empresariales Monetarias con Participación Estatal Mayoritaria	0.00	0.00	0.00	0.00	0.00	0.00
Entidades Paraestatales Financieras No Monetarias con Participación Estatal Mayoritaria	0.00	0.00	0.00	0.00	0.00	0.00
Fideicomisos Financieros Públicos con Participación Estatal Mayoritaria	0.00	0.00	0.00	0.00	0.00	0.00
Total del Gasto	0.00	0.00	0.00	0.00	0.00	0.00

Bajo protesta de decir verdad declaramos que los Estados Financieros y sus notas, son razonablemente correctos y son responsabilidad del emisor.



C.P. Carolina del Socorro Andrade Álvarez
Directora SMDIF

Sistema para el Desarrollo Integral de la Familia del Municipio de San Felipe, Gto.
Endeudamiento Neto
Del 1 de Enero AL 30 DE Junio DEL 2022

Identificación de Crédito o Instrumento	Contratación / Colocación		Amortización	Endeudamiento Neto
	A	B		
Creditos Bancarios				
El Sistema Municipal para el Desarrollo Integral de la Familia de San Felipe, Guanajuato no cuenta con Deuda Pública a Corto y Largo Plazo que reportar al 30 de junio de 2022, derivado que al ser un organismo de la administración pública descentralizada que brinda asistencia social, no cuenta con la facultad de contraer las obligaciones señaladas en el Título III De la Deuda Pública y Obligaciones, que señala la Ley de Disciplina Financiera de las Entidades Federativas y los Municipios.				
Total Créditos Bancarios	0.00		0.00	0.00

Otros Instrumentos de Deuda				
El Sistema Municipal para el Desarrollo Integral de la Familia de San Felipe, Guanajuato no cuenta con Deuda Pública a Corto y Largo Plazo que reportar al 30 de junio de 2022, derivado que al ser un organismo de la administración pública descentralizada que brinda asistencia social, no cuenta con la facultad de contraer las obligaciones señaladas en el Título III De la Deuda Pública y Obligaciones, que señala la Ley de Disciplina Financiera de las Entidades Federativas y los Municipios.				
Total Otros Instrumentos de Deuda	0.00		0.00	0.00
TOTAL	0.00		0.00	0.00

Bajo protesta de decir verdad declaramos que los Estados Financieros y sus notas, son razonablemente correctos y son responsabilidad del emisor.



C.P. Carolina del Socorro Andrade Álvarez
 Directora SMDIF

**Sistema para el Desarrollo Integral de la Familia del Municipio de San Felipe, Gto.
Intereses de la Deuda
Del 1 de Enero AL 30 DE JUNIO DEL 2022**

Identificación de Crédito o Instrumento	Devengado	Pagado
Créditos Bancarios		
El Sistema Municipal para el Desarrollo Integral de la Familia de San Felipe, Guanajuato no cuenta con Deuda Pública a Corto y Largo Plazo que reportar al 30 de junio de 2022, derivado que al ser un organismo de la administración pública descentralizada que brinda asistencia social, no cuenta con la facultad de contraer las obligaciones señaladas en el Título III De la Deuda Pública y Obligaciones, que señala la Ley de Disciplina Financiera de las Entidades Federativas y los Municipios.		
Total de Intereses de Créditos Bancarios	0.00	0.00
Otros Instrumentos de Deuda		
El Sistema Municipal para el Desarrollo Integral de la Familia de San Felipe, Guanajuato no cuenta con Deuda Pública a Corto y Largo Plazo que reportar al 30 de junio de 2022, derivado que al ser un organismo de la administración pública descentralizada que brinda asistencia social, no cuenta con la facultad de contraer las obligaciones señaladas en el Título III De la Deuda Pública y Obligaciones, que señala la Ley de Disciplina Financiera de las Entidades Federativas y los Municipios.		
Total de Intereses de Otros Instrumentos de Deuda	0.00	0.00
TOTAL	0.00	0.00

Bajo protesta de decir verdad declaramos que los Estados Financieros y sus notas, son razonablemente correctos y son responsabilidad del emisor.

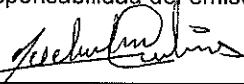

C.P. Carolina del Socorro Andrade Álvarez
Directora SMDIF

Sistema para el Desarrollo Integral de la Familia del Municipio de San Felipe, Gto.			
Flujo de Fondos			
Del 1 de Enero al 30 de Junio de 2022			
Concepto	Estimado / Aprobado	Devengado	Recaudado / Pagado
Rubros de Ingresos	17,022,952.66	9,724,150.60	9,724,150.60
Impuestos	0.00	0.00	0.00
Cuotas y Aportaciones de Seguridad Social	0.00	0.00	0.00
Contribuciones de Mejoras	0.00	0.00	0.00
Derechos	0.00	0.00	0.00
Productos	161.63	208.30	208.30
Aprovechamientos	0.00	0.00	0.00
Ingresos por Ventas de Bienes y Servicios	2,482,778.03	999,934.50	999,934.50
Participaciones y Aportaciones	0.00	0.00	0.00
Transferencias, Asignaciones, Subsidios y Otras Ayudas	14,540,013.00	8,724,007.80	8,724,007.80
Ingresos Derivados de Financiamientos	0.00	0.00	0.00
Capítulos de Gasto	17,022,952.66	6,470,609.27	6,467,609.27
Servicios Personales	13,109,009.03	5,070,041.29	5,070,041.29
Materiales y Suministros	556,912.50	246,209.80	246,209.80
Servicios Generales	915,966.42	322,625.78	322,625.78
Transferencias, Asignaciones, Subsidios y Otras Ayudas	2,435,564.71	831,732.40	828,732.40
Bienes Muebles, Inmuebles e Intangibles	0.00	0.00	0.00
Inversión Pública	0.00	0.00	0.00
Inversiones Financieras y Otras Provisiones	5,500.00	0.00	0.00
Participaciones y Aportaciones	0.00	0.00	0.00
Deuda Pública	0.00	0.00	0.00
Superávit/Déficit	0.00	3,253,541.33	3,256,541.33

Concepto	Estimado / Aprobado	Devengado	Recaudado / Pagado
No Etiquetado	0.00	289,871.17	292,871.17
Recursos Fiscales	0.00	0.00	0.00
Financiamientos Internos	0.00	0.00	0.00
Financiamientos Externos	0.00	0.00	0.00
Ingresos Propios	0.00	278,469.40	281,469.40
Recursos Federales	0.00	0.00	0.00
Recursos Estatales	0.00	11,401.77	11,401.77
Otros Recursos de Libre Disposición	0.00	0.00	0.00
Etiquetado	0.00	2,963,670.16	2,963,670.16
Recursos Federales	0.00	2,963,670.16	2,963,670.16
Recursos Estatales	0.00	0.00	0.00
Otros Recursos de Transferencias Federales Etiquetadas	0.00	0.00	0.00
Superávit/Déficit	0.00	3,253,541.33	3,256,541.33

Bajo protesta de decir verdad declaramos que los Estados Financieros y sus notas, son razonablemente correctos y son responsabilidad del emisor.

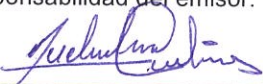

C.P. Carolina del Socorro Andrade Álvarez
Directora SMDIF

Sistema para el Desarrollo Integral de la Familia del Municipio de San Felipe, Gto.
Gasto por Categoría Programática
Del 1 de Enero al 30 de Junio de 2022

Concepto	Egresos					Subejercicio
	1 Aprobado	2 Ampliaciones/ (Reducciones)	3 = (1 + 2) Modificado	4 Devengado	5 Pagado	
Programas						
Subsidios: Sector Social y Privado o Entidades Federativas y Municipios	44,050.00	-20,590.00	23,460.00	755.16	755.16	22,704.84
Sujetos a Reglas de Operación	44,050.00	-20,590.00	23,460.00	755.16	755.16	22,704.84
Otros Subsidios	0.00	0.00	0.00	0.00	0.00	0.00
Desempeño de las Funciones	16,978,902.66	502,295.94	17,481,198.60	6,466,854.11	6,466,854.11	11,011,344.49
Prestación de Servicios Públicos	16,978,902.66	502,295.94	17,481,198.60	6,466,854.11	6,466,854.11	11,011,344.49
Provisión de Bienes Públicos	0.00	0.00	0.00	0.00	0.00	0.00
Planeación, seguimiento y evaluación de políticas públicas	0.00	0.00	0.00	0.00	0.00	0.00
Promoción y fomento	0.00	0.00	0.00	0.00	0.00	0.00
Regulación y supervisión	0.00	0.00	0.00	0.00	0.00	0.00
Funciones de las Fuerzas Armadas (Únicamente Gobierno Federal)	0.00	0.00	0.00	0.00	0.00	0.00
Específicos	0.00	0.00	0.00	0.00	0.00	0.00
Proyectos de Inversión	0.00	0.00	0.00	0.00	0.00	0.00
Administrativos y de Apoyo	0.00	0.00	0.00	0.00	0.00	0.00
Apoyo al proceso presupuestario y para mejorar la eficiencia institucional	0.00	0.00	0.00	0.00	0.00	0.00
Apoyo a la función pública y al mejoramiento de la gestión	0.00	0.00	0.00	0.00	0.00	0.00
Operaciones ajenas	0.00	0.00	0.00	0.00	0.00	0.00
Compromisos	0.00	0.00	0.00	0.00	0.00	0.00
Obligaciones de cumplimiento de resolución jurisdiccional	0.00	0.00	0.00	0.00	0.00	0.00
Desastres Naturales	0.00	0.00	0.00	0.00	0.00	0.00
Obligaciones	0.00	0.00	0.00	0.00	0.00	0.00
Pensiones y jubilaciones	0.00	0.00	0.00	0.00	0.00	0.00
Aportaciones a la seguridad social	0.00	0.00	0.00	0.00	0.00	0.00
Aportaciones a fondos de estabilización	0.00	0.00	0.00	0.00	0.00	0.00
Aportaciones a fondos de inversión y reestructura de pensiones	0.00	0.00	0.00	0.00	0.00	0.00
Programas de Gasto Federalizado (Gobierno Federal)	0.00	0.00	0.00	0.00	0.00	0.00
Gasto Federalizado	0.00	0.00	0.00	0.00	0.00	0.00
Participaciones a Entidades Federativas y Municipios	0.00	0.00	0.00	0.00	0.00	0.00
Costo Financiero, Deuda o Apoyos a Deudores y Ahorradores de la Banca	0.00	0.00	0.00	0.00	0.00	0.00
Adeudos de Ejercicios Fiscales Anteriores	0.00	0.00	0.00	0.00	0.00	0.00
Total del Gasto	17,022,952.66	481,705.94	17,504,658.60	6,470,609.27	6,467,609.27	11,034,049.33

Bajo protesta de decir verdad declaramos que los Estados Financieros y sus notas, son razonablemente correctos y son responsabilidad del emisor.



C.P. Carolina del Socorro Andrade Álvarez
Directora SMDIF